

あまるめくる

もくじ

Something New in 余目病院	2ページ
7月よりDPCになりました	3ページ
さらに小さくなっていく傷口 NOTESサージェリー	4ページ
随想	6ページ
当院でも可能に！両心室ペーシング療法	7ページ
あまるめトピックス	8ページ
院内探検隊 食事&喫茶くつろぎ	10ページ
あまるめ～る川柳／患者さんの作品紹介	11ページ
健康友の会コーナー	12ページ
あまるめ通信	13ページ
診療担当医師予定表	14ページ
診療時間／特別外来	16ページ



撮影場所：庄内町風車村
撮影者：ひふみ



DPCC(診断群分類)に基づく包括払い制度

庄内余目病院
院長 野末 睦



皆さん、おはようございます。ときどき蒸し暑い日を楽しんでいる今日この頃ですが、この「あまるめー」が皆さんのお手元に届くころには、より夏らしい日差しが庄内平野を照らしていることでしょう。

さて、今月の「何か新しいこと」では、7月から当院に適用されるようになったDPCC(診断群分類)に基づく包括払い制度についてお話ししたいと思います。これは一般病棟に入院される患者さんの多くに適用されるもので、今までの料金体系と大きく異なった制度です。

今までは診療行為ごとに料金を計算して加算していき、それを患者さんに請求させていたのですが、これを出来高制といいま

す、これからは患者さんが入院した時の病名によって一定の料金を請求するようになります。たとえば肺炎で入院した人は、今までは使った薬の種類や量によって請求金額が変わったのですが、これからは薬をどのくらい使っても、あるいは使わなくても一定の料金になります。また入院期間は少しでも短いほうが病院にとっては有利になるようになっていて、逆に長期入院になると病院は大きな赤字を抱える仕組みになっています。厚生労働省はこの制度を全国のいわゆる急性期

病院の多くに適用するようになってきており、当院としてもこの制度を取り入れてより質が高く効率的な医療を提供できるように努力していきたいと考えた結果、今月から適用されることになったのです。この制度が導入されたために起こりえる変化としては、今まで以上に入院期間を短くしていく必要があること。つまり医療の質を高めて、より短期間で治癒に持つていく必要があることがあげられます。そして今まで以上に療養病床や老健施設との連携を深めていく必要があります。

私たちにとっても初めての経験ですので、正直なところ影響がよくわからないところもあるのですが、患者さんも、また私たち職員も少しでも快適に生活をおくれるように配慮していきたいと思しますので、よろしくお願いいたします。

いいね、
表紙の写真

今月の写真儿ポ

庄内町の狩川地区で開催された、風車村ラベンダーまつりで撮影しました。ラベンダーの香りは、ストレスやイライラをやわらげ、リラックス効果があるといえます。写真の蜂はなかなかの大きさでしたが、ラベンダー効果が効いてか、近い距離で撮らせてくれました。

= DPCの会計方式 =

出来高評価



これまででは診療行為の量に応じて計算された「出来高払い」方式でした。DPC方式では検査、レントゲン、薬、処置（一部除く）、入院基本料が包括評価され、定額払いが適用されます。

包括評価



処置（※一部除く）

入院基本料

薬

以下に該当される患者さまはDPCの対象外となります

- ① 外来診療のみの患者さん
- ② 労災・公災保険を使用する患者さん
- ③ 自費診療の患者さん
- ④ 治験に参加される患者さん
- ⑤ 自費賠償保険を使用する患者さん
- ⑥ 亜急性期病棟入院の患者さん
- ⑦ 回復期リハビリテーション病棟入院の患者さん
- ⑧ 医療療養病棟入院の患者さん
- ⑨ 歯科口腔外科治療で入院の患者さん
- ⑩ 10年6月30日以前から引き続き入院されている患者さん



日本語で「診断群分類別包括評価方式」といいます。厚生労働省が決めた1日あたりの診断群分類点数をもとに、病名や症状および入院日数に応じて包括（定額）部分の金額が決まります。手術などの診療行為は出来高評価となり、有無に応じて最終的な入院費用が決まります。

DPCは医療の標準化を進めて高品質の医療を提供することが目的です。計算方法が変更になったということだけで治療および診療方針が変わるわけではありません。

ただし、DPCで定められている診断群分類に「該当しない」と主治医が判断した場合は、これまでどおりの出来高評価によって医療費が計算されます。

DPCとは定額払いの新しい会計方式です

2010年
7月より

入院費の計算方式が

DPC方式に変わりました



お医者さんに聞く

さらに小さくなっていく傷口！

NOTESサージェリー

フランスをめぐる

NOTES研修より

NOTES (Natural Orifice Transluminal Surgery: 腹腔手術) と呼ばれる手術ですが、これは口や肛門、膣といった元来開いている体の孔から内視鏡を挿入し、体の中の手術をしてしまおうという試みです。例えば、胆石症の手術に腹腔鏡を用いた胆のう摘出術が広く行われていますが、これを内視鏡を用いて胃に孔を開け、



胃からの胆のう摘出イメージ



膣からの胆のう摘出イメージ

そこから腹腔内に入り、胆のうを摘出してしまおうというのが代表的なNOTES手術です。この手術の優れているところは、体に孔を開けなくてよい(傷をつけなくてよい)という点で、術後の傷の痛みが全く無いという点です(術後の痛みは腹壁(おなかを取り囲む壁)・



外科部長 柏木宏之 医師

以前より、医療講演、あまるめる等で紹介している腹腔鏡手術ですが、“傷がどんどん小さくなっていく最近の手術”ということで今日は最新のNOTES(ノーツ)手術についてご紹介します。

皮膚などを切開する際に起こります)。近未来の手術として現在開発中ですが、その最先端の手術を学びに5月下旬にフランスのストラスブールに行ってきました。

ストラスブールはパリから南東へ飛行機で約1時間のドイツ国境付近の商業都市です。歴史上下ドイツに3回征服された影響で、建築物、食物などにドイツ文化が色濃く残っている街です。また、フランスといえばワインが有名ですが、ストラスブールはアルザス地方に属し、白ワインの産地としても有名です。白ワインだけでも6種類のブドウ品種があり、高台から眺める見渡す限りの広いブドウ畑はとて圧巻でした。ちなみに私はワインの大ファンなのですが、時間の関係上、今回は4種類しか(も!?)飲めませんでした。

そちらで今回NOTES手術のトレーニングセミナーが開催され、参加してきました。NOTES手術は世界的にみても未だ広く行われてい



▲豚のおなかを使った手術練習の様子

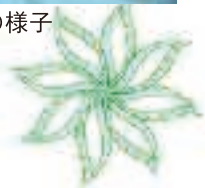

る手術ではなく、そのトレーニングセミナーは世界中でも2〜3か所しかありません。そのため30人ほどが集まったのですが、アメリカ、イギリスなどの欧米諸国から、インド、パキスタンなどの中東諸国まで、実に国際色豊かなセミナーでした。ちなみに日本からの参加は、私のみでした。内容は、半日セミナー（現在のNOTES手術の現状、問題点）を受講した後、写真にありますように動物を使った実際の手術練習を2日間に渡って行います。動物には申し訳ないのですが、実際日常で行われている胆のう摘出術や大腸切除術、腎臓摘出術などを腹腔に傷をつけずに行ってみました。私のパートナーはイタリアで内視鏡治療の専門医として認定されている Dr.Monica（モニカ）で、普段は内科医



▲シングルポートサージェリー



として働いているようですが、「内視鏡でできる手術」ということでNOTES手術に興味があるようでした。実際に参加して思ったことですが、傷を全くつけずにおなかの中を手術するNOTES手術は、患者さんの負担の軽減を考えると大変魅力ですが、現状ではいくつかの問題点がありそうです。ただ、NOTES手術の関連として傷をさらに小さくすることは可能であり、これからの外科医に求められる事なのだと思います。前回、臍（へそ）の孔ひとつで手術を行うシングルポートサージェリーについてお話をさせていただきましたが、将来全くおなかに傷をつけずに行う、まるで黒魔術のようなNOTES手術を臨床の場でご紹介できる日が来ることを願っております。また、今後ともこのような最新の手術が学べるセミナーには積極的に参加し、皆さまにご報告したいと思っております（次はワインのお話をもう少し…）。



随想

山形愛心会 理事長
瀧澤 佐武郎

「考える葦」

―ウイルスの猛威に思う―

昨夏から今年の春まで日本国中が新型インフルエンザの流行に騒然とした。国や県から発信されるワクチンに関する情報や対策も二転三転し、健康フェスティバルも開院以来初めて中止になった。この五月には病棟で腸炎をおこすノロウイルスの感染が多発し、救急の受け入れ体制も案じられる状況だったが院内感染防止対策委員会の指導を中心に院内あげての対応でようやく終息にむかった。

宮崎に発した家畜口蹄疫はいまだに封じ込めができず、伝染経路も明らかにされず「日本農業の国家的危機」と現地をおと

ずれた菅新総理は語った。

見えないウイルスに翻弄されるたびに私は、パスカル（一六二二〜一六二九）の「パンセ」（瞑想録）の有名な一節を思い起こす。「人間はひとくきの葦にすぎない。自然の中で最も弱いものである。だが、それは考える葦である」

十七世紀のフランスに生きたパスカルは、生涯病身で修道院に入りしながら姉に見守られて三十九才で没した。

「閉じ込められた流体の一点に加えた圧力はあらゆる方向に均等に伝わる」パスカルの原理をはじめ確率論など数学者としても近代科学の天才のひとりで

ある。その後半生にカトリック信徒としての思索を紡いだのが「パンセ」である。彼の早世により未完に終わり、死後八年を経てパリで刊行された。

日本では一九二六年に哲学者・三木清の「パスカルにおける人間の研究」があり、日本は世界におけるパスカル研究の山脈のひとつを成している。戦後の日本の混迷期に道しるべを掲げたであろう三木清は思想犯として検挙され敗戦の年の九月二十六日、特高警察の手による拷問で獄死した。「考える葦」を思うとき、三木清を思わずにいられない。

そしてパスカルと同時代のデカルトの言葉「私は考える。ゆえに私は存在する」人として在ることは「考える葦」として在る以外にない。「考えない」ことは悪しく考えることである。

みえないウイルスに右往左往しながら、せめて日々「よく考えることを努めよう」パスカルは時空を超えて私たちにそう語りかけてくる。



6月より

当院でも可能になりました!

両心室ペーシング療法と 植え込み型除細動

〜心臓再同期医療法〜



当院は6月1日より、両心室ペースメーカー移植術、植え込み型除細動器移植術が可能な施設に認定されました。日本においては2004年に保険適応になり、重症な心不全を患った患者さんの生活の質(QOL)を向上させられる治療として年々治療数が増加しています。

■心臓が効率的に動くには?

心臓は全身と肺に血液を送るポンプの役目を果たしている重要な臓器のひとつです。心臓が効率的に動くには、心臓の筋肉全体が協調して働くことが必要です。

■心臓のしくみと働き

全身から血液が「右心房」という部屋に戻ってきます。右心房から今度は「右心室」↓「肺動脈」に送り出され、左右の肺にくまなく行き渡ります。ここで酸素交換をした血液は「肺静脈」を通過して心臓の「左心房」に戻ってきます。「左心室」に入った血液は左心室の強い筋肉(心筋)の力によって「大動脈」に送り出されます。こうして大動脈から全身へと血液が送られるわけです。しかし、心筋梗塞や拡張型心筋症などの病気によって心筋が障害されると、心臓のポンプ機能が低下したり、左右心室内の筋肉の動きにずれが生じてきたりすることがあります。

■両心室ペーシング療法とは?

心筋症などの病気によってタイミングがずれてしまった左右心室の動きをペーシング(速度を整える)することによって、心臓のポンプ機能を改善させる療法です。このような心不全患者さんは往々にして心室細動や心室頻拍といった致死的不整脈を合併します。心室細動、心室頻拍は除細動機による電気ショックで救命が可能です。したがって、この不整脈を有する患者さんには、両心室ペーシング機能に植え込み型除細動機能(CRTD)を加えることで、より安心した治療をすることが可能です。

■従来のペースメーカーとの違いは?

従来のペースメーカーは、脈が遅くなったり止まったりしてしまう不整脈に対して右心房や右心室を刺激し、脈拍を保つことが主な機能でした。したがって、CRTDのように心不全の治療や不整脈を治療するものではなかったのです。

■みなさんに知ってほしいこと

この治療が可能になったことにより、薬では改善がみられず移植を考慮せざるを得なかったような重症な心不全の患者さんが、日常生活に復帰することができるようになりました。

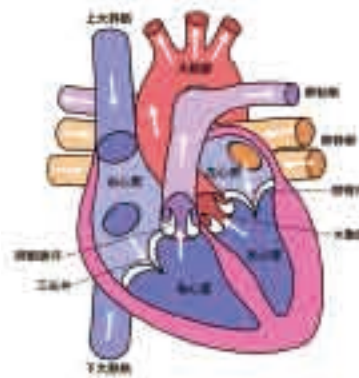

* Amarume Topics *

糖尿病勉強会で新企画！みんなでウォーキングを楽しむ [5.30]

今回の糖尿病勉強会は少しスタイルを変えて、みんなで一緒に体験しながら糖尿病とうまく付きあう方法を学びました。そのスタイルとは「新緑ウォーキング」！みなさんの学習意欲が天に通じたのか五月晴れで当日を迎え、普段とおり過ぎるだけの神社や遊歩道、そのかたわらに咲く花々をゆっくり堪能しました。もちろん、会では糖尿病に関する知識も学び、心身ともに充実した勉強会を盛会に終えることができました。



ストレッチ効くねえ



天気が良くて気持ちいい



勉強になったね



ツツジがきれいだね

= 勉強会カリキュラム =

- 10:00 血圧・血糖測定、準備体操
- 10:30 ウォーキング
- 11:30 表町公民館到着
ストレッチ、血圧・血糖測定
- 12:00 お弁当
- 12:30 講義
「運動と食の関係」
- 13:30 表町公民館出発
- 14:00 病院到着
血圧・血糖測定



病院ブログでも当日の様子を見ることができます。

<http://ameblo.jp/amarumehp/entry-10550116039.html>

新人リフレッシュ研修in仙台 [6.5-6]

当院では、毎年この時期に新入職者を対象に研修を開催しています。この研修ではすべての職種が垣根を払って参加するので、チーム医療にも大切なコミュニケーションがとれると考えています。難しい講義などはほとんどなく、これまでも野外活動、語らい活動などを通して交流を深め今後の活力にしています。

今年も去年に引き続き仙台に行きました。秋保大滝、アウトレット、笹かま工場に行き、職場から離れた環境でリフレッシュしながら交流を深めました。

【編集部 佐藤】



大好評♪第2回定期透析勉強会 [5.30]



今回は、当院の患者さんと他施設から合わせて35名の参加がありました。今回のテーマは「運動療法について」講師はリハビリテーションスタッフです。

まず始めに講義を行い、①骨が丈夫になる仕組み、②透析患者さんの骨の状態、③骨粗しょう症を予防するには(食事・日光浴・運動)をテーマに基礎知識を学びました。その後、運動法を実際に体験。約2時間の勉強会で、普段の姿勢や歩き方・自分の体型・体力を理解して運動する事と、毎日バランスの取れた食事をする事などを学んで頂きました。皆さんに健やかな生活を送っていただけるように、特に「自宅で気軽にできる体操」は、普段の生活の中に取り入れて頂きたいと思います。

【透析センター担当スタッフ 梅木・日向】

院内探検隊

食事&喫茶

「くつろぎ」オープン



オーナー
菅井 勝さん

1階「食事&喫茶 くつろぎ」の菅井です。縁あって皆さまのおなかを満たす役割を受けられたことに大変感謝しております。こだわりのあるおいしい食事を皆さまに食べていただきたく頑張っております。どうぞよろしくお願いいたします。

編集部員が聞いた
店長のこだわり！

カツカレーやカツ丼の
カツは、注文を受けてから
揚げています。肉厚でとて
も人気のあるメニューの
ひとつです。麺類はスープ
の味によって麺を変えて
いるそうです。ちなみに味
噌は太麺でスープに絡ん
でおいしいですよ！



//////// アクセス //////////

食事&喫茶 くつろぎ



場 所: 庄内余目病院 1階正面玄関
入ってすぐ右側
営業時間: 午前11時~午後3時
営業日: 月~土曜日



おすすめは
親子丼・カツ丼



季節限定メニュー
冷やし中華(9月まで)

さかちやぼう によい
【関連店舗】酒茶房 如意



山形県酒田市大宮町4-6-11
TEL: 0234-23-1045 定休日: 毎週水曜日

//////////

こんな特典あります

●お食事後のコーヒー
又はジュースが半額
になります！

●サービスクーポンを10枚
集めると500円
の食事券としてご利用
できます。



..... 主なメニュー

- ・醤油ラーメン
- ・塩ラーメン
- ・味噌ラーメン
- ・ソース焼きそば
- ・手打ち肉そば
- ・手打ちざるそば
- ・コーヒー(ホット・アイス)
- ・ジュース(冷)
- ・カツ丼
- ・親子丼
- ・カレーライス
- ・カツカレーライス
- ・チマーハン

あまるめ～る川柳

～季節を思わせる川柳～



日射しさけ

稼ぐ年寄り 光る汗

【渡寛さま】

朝おきて

ぼたんの香りに 目をさまし

【みゆきさま】

帰りたい

父母にごめんと お盆には

【入院中さま】

あなたの作品を 投稿しませんか

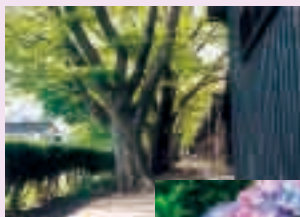

○川柳
○庄内の風景写真

【応募方法】

・郵便はがき又はメール(kikaku@amarume.jp)・病院ホームページからでもご応募できます。住所・氏名・掲載時に使用する名前(ペンネーム可)・電話番号・年齢・今月号のあまるめ～るで一番興味のある記事のタイトルと感想を

添えて「あまるめ～る川柳係」又は「あまるめ～る表紙写真投稿係」までご応募ください。
・川柳投函ポスト院内設置場所「1階待合フロアご意見箱隣・1階中央エレベーター前お茶のみ場隣・各階病棟(2階・4階・5階)テイルーム」

患者さんの作品紹介

4階東病棟(回復期リハビリテーション病棟)ご入院中の兼古光子さんが、リハビリの合間に作成した作品です。以前教えてもらった折り方を思い出して作成したとの事です。兼古さんは同じ病棟の方にも折り方を教えていらつしゃいました。

～折り紙での作品～



「この折り紙を通してさまざまに人と出会い、あつという間に1ヶ月半が過ぎている」とうれしそうに話して下さいました。
【編集部 柴田】

掲載された方には記念品を贈呈致します

※応募用紙に住所、氏名等が未記入等の理由でご本人様を確定できない場合は、記念品の贈呈ができません場合がありますので記入洩れのないようお願い致します。

** 2010 文月 **

★総合優勝 鶴巻 竹二さん

Aブロック

1位	鶴巻 竹二さん(廻 館)	34打
2位	後藤 昭三さん(小出新田)	34打
3位	斎藤 光喜さん(小出新田)	34打

Bブロック

1位	阿部恵美子さん(余目新田)	34打
2位	太田 秀雄さん(緑 町)	36打
3位	梅木英太郎さん(仲 町)	39打

★ 過去の優勝者 ★

第1回	高橋 俊子さん
第2回	石栗 譲一さん
第3回	阿部 清吾さん
第4回	北川 友弥さん
第5回	小林 良雄さん



一日湯治

6月2日(水)、今年度1回目の一日湯治が長沼温泉「ぼっぱの湯」にて開催されました。上堀野、中堀野地区16名の参加です。健康講座で大川副薬局長より「お薬と仲良くする為」という講話をしていただきました。「今まで知らねけの。聞がっでいがった。ためなたの」という意見等たくさんいただきました。

第6回グラウンドゴルフ大会

6月11日(金)快晴の中、参加選手204名によるグラウンドゴルフ大会が開催されました。開会式前よりヒートアップして、自己ベストに挑戦する人、優勝をねらっている人の気迫が感じられました。ゲームが進むにつれ、ベテラン選手、初心者選手のコミュニケーションもはかられ、真剣にまた笑いもこぼれる楽しいゲーム展開になりました。優勝決定戦は、鶴巻さんと阿部さんとのプレーオフ。見事鶴巻さんが優勝されました。入賞者をご覧の通りです。皆さんたいへんお疲れ様でした。



Aブロック入賞者



総合優勝



Bブロック入賞者



抽選会



プレーオフ



熱戦

今月の予定

・(一日湯治)

宮曾根 (7月21日)

会員数

2607名

(5月31日現在)



ヒーローインタビュー

総合優勝した鶴巻竹二さんにお聞きしました。

退職したあと、平成14年頃からGGをはじめたそうです。当院で手術を受けてからは、体力増進のために楽しく続けているとのこと。友の会主催のGG大会には毎回出場し、第1回大会2位、第2回大会Aブロック2位、第3回大会Bブロック2位と素晴らしい成績を残されています。今回の6回大会で念願の総合優勝を果たしました。来年も優勝を狙うそうです。

ご案内コーナー

あまるめ通信

【医療講演会のお問い合わせ先】

●かたくり温泉 ほんぼ
鶴岡市熊出字東村157-13
TEL 0235-5313563



企画課 遠藤まで

講演会、勉強会のお問い合わせ先

電話番号は **0234-43-3434(代)**

インターネットからは

クリック

余目 医療講演

検索

地元の温泉入浴施設にて

《定期》医療講演を開催

★長沼温泉 ぼっぱの湯 毎月第3木曜日
今月は7月15日(木)14時〜開催!

演題は:

看護師・遠田優子より

「肝臓のお話し」

を予定しております。

皆さまお誘い合わせの上、

ぜひお越し下さい。

●長沼温泉ぼっぱの湯

鶴岡市長沼字宮前266-1

TEL 0235-6414126



★かたくり温泉 ほんぼ 毎月13日

今月は7月13日(火)14時〜開催!

この度かたくり温泉ほんぼさんにて、

毎月13日に無料医療講演会を開催する

運びとなりました。

演題は:創傷ケア外来

看護師・高橋伸より

「長生きは健康な足から」

を予定しております。

皆さまお誘い合わせの上、

ぜひお越し下さい。

●かたくり温泉 ほんぼ

鶴岡市熊出字東村157-13

TEL 0235-5313563

看護学生の授業料を支援します

奨学金制度のご案内

看護師を目指している学生さんを対象として在学期間の授業料を支援します。

◆対象者

・看護大学または看護専門学校に在学する学生

・平成23年4月看護大学入学決定者又は看護専門学校入学決定者

◆貸出金額

月5万円、学校の修学年数

◆貸与条件

卒業後当院で勤務を希望される方

【お問い合わせ先】

看護部長室 緑川

総務課 佐々木

電話 0234-4313434(代)



編集後記

かつて、プロ野球の阪急ブレーブスに「世界の盗塁王」と呼ばれた福本豊という選手がいた。

前人未踏の800盗塁を達成した日のインタビューで次の目標は?の問いに「まず801」と答えたのを憶えている。

101号になる「あまるめ」も、このような謙虚な気持ちで読者の役に立つことができれば幸せである。【編集部 大川】

心臓センター	夕診	/	担当医師	/	担当医師	/	/
婦人科	午前	/	森崎	森崎	/	森崎	/
	夕診	森崎	/	/	/	/	/
神経内科	科	/	/	/	/	/	石浦
創傷	ケア	/	/	野末	野末	/	/
整形外科	外科	西本	西本	/	原田	/	江藤
皮膚	科	/	/	小栗	/	/	/
泌尿器	科	/	今村	今村	/	/	/
メモリークリニック		/	/	/	/	/	石浦
ホメオパシー・心身外来		竹中	竹中	/	/	竹中	/
禁煙	外来	/	野末	/	/	/	/

休日

		19 月	20 火	21 水	22 木	23 金	24 土	25 日
内科	午前	海の日	滝沢	滝沢	滝沢/松村	滝沢	滝沢	休日
	夕診		内科医師	滝沢/山本	滝沢/内科医師	川島	川島	
総合診療科	川島		山本	川島	川島	川島		
特診	/		金澤/野尻	松村	/	上地		
外科	午前		野末	柏木	柏木	野末	外科医師	
	夕診		/	野末	/	柏木	/	
脳神経外科	午前		脳外科医師	脳外科医師	脳外科医師	脳外科医師	脳外科医師	
	夕診		脳外科医師	/	脳外科医師	/	/	
脳外特診			/	/	/	菅原	/	
歯科口腔外科	午前		荒/菊地	荒/菊地	荒/菊地	荒/菊地	荒/菊地	
	午後		/	/	荒/菊地	荒/菊地	/	
	夕診		荒/菊地	/	/	/	/	
心臓センター	午前		寺田/市川	宮元	寺田/市川	寺田/市川	/	
	夕診		担当医師	/	担当医師	/	/	
婦人科	午前	森崎	森崎	/	森崎	/		
	夕診	/	/	/	/	/		
形成外科		/	/	/	富樫	富樫		
神経内科		/	/	/	/	高橋		
創傷	ケア	/	野末	野末	/	/		
整形外科		整形外科医師	/	/	/	原田		
皮膚	科	矢島	/	/	/	/		
泌尿器	科	今村	今村	/	/	/		
メモリークリニック		/	/	/	/	高橋		
ホメオパシー・心身外来		竹中	/	/	竹中	/		
禁煙	外来	/	野末	/	/	/		

		26 月	27 火	28 水	29 木	30 金	31 土
内科	午前	滝沢	滝沢	滝沢	滝沢/松村	滝沢	滝沢
	夕診	川島	内科医師	滝沢/山本	滝沢/内科医師	川島	/
総合診療科		川島	川島	山本	川島	川島	川島
特診		/	/	金澤/野尻	松村	/	赤井
外科	午前	柏木	野末	柏木	柏木	野末	外科医師
	夕診	柏木	/	野末	/	野末	/
脳神経外科	午前	脳外科医師	脳外科医師	脳外科医師	脳外科医師	脳外科医師	脳外科医師
	夕診	/	脳外科医師	/	脳外科医師	/	/
脳外特診		/	/	/	/	/	/
歯科口腔外科	午前	荒/菊地	荒/菊地	荒/菊地	荒/菊地	荒/菊地	荒/菊地
	午後	荒/菊地	/	/	荒/菊地	荒/菊地	/
	夕診	/	荒/菊地	/	/	/	/
心臓センター	午前	循環器医師/関井	寺田/関井	宮元	寺田/市川	寺田/市川	/
	夕診	/	担当医師	/	担当医師	/	/
婦人科	午前	/	森崎	森崎	/	森崎	/
	夕診	森崎	/	/	/	/	/
形成外科		/	/	/	/	富樫	富樫
神経内科		/	/	/	/	/	/
創傷	ケア	/	/	野末	野末	/	/
整形外科		/	整形外科医師	/	/	/	整形外科医師
皮膚	科	/	/	小栗	/	/	/
泌尿器	科	/	今村	今村	/	/	/
精神・心療内科		/	/	馬場	/	/	/
メモリークリニック		/	/	/	/	/	/
ホメオパシー・心身外来		竹中	竹中	/	/	竹中	/
禁煙	外来	/	野末	/	/	/	/

2010年7月

診療担当医師予定表

内科	午前 夕診
総合診療科	診
特	診
外科	午前 夕診
脳神経外科	午前 夕診
脳外特	診
歯科口腔外科	午前 午後 夕診
心臓センター	午前 夕診
婦人科	午前 夕診
創傷ケア	ア
整形外科	科
皮膚科	科
泌尿器科	科
ホメオパシー・心身外来	
禁煙外来	



※都合により担当医師が変更になる場合がございます。

※ピンク色のマスは女性医師が担当している枠です。

1 木	2 金	3 土
滝沢/松村	滝沢	滝沢
滝沢/内科医師	川島	/
川島	川島	川島
松村	/	岸本
柏木	野末	外科医師
/	柏木	/
脳外科医師	脳外科医師	脳外科医師
脳外科医師	/	/
/	/	/
荒/菊地	荒/菊地	荒/菊地
荒/菊地	荒/菊地	/
/	/	/
寺田	寺田	/
担当医師	/	/
/	森崎	/
/	/	/
野末	/	/
菅谷	/	整形外科医師
/	/	/
/	/	/
/	竹中	/
/	/	/

休日

5 月	6 火	7 水	8 木	9 金	10 土
-----	-----	-----	-----	-----	------

内科	午前 夕診	滝沢 内科医師	滝沢 内科医師	滝沢 滝沢/山本	滝沢/松村 滝沢/内科医師	滝沢 川島
総合診療科	診	川島	川島	山本	川島	川島
特	診	/	/	金澤/野尻	松村	赤井
外科	午前 夕診	柏木 柏木	野末 /	柏木 野末	柏木 /	野末 外科医師
脳神経外科	午前 夕診	脳外科医師 /	脳外科医師 脳外科医師	脳外科医師 /	脳外科医師 脳外科医師	脳外科医師 /
脳外特	診	/	/	/	菅原	/
歯科口腔外科	午前 午後 夕診	荒/菊地 荒/菊地 /	荒/菊地 /	荒/菊地 /	荒/菊地 荒/菊地 /	荒/菊地 /
心臓センター	午前 夕診	循環器医師/関井 /	寺田/市川 担当医師	宮元	寺田/市川 担当医師	寺田/市川 /
婦人科	午前 夕診	/	森崎	森崎	森崎	/
形成外科	診	/	/	/	/	桑原
神経内科	診	/	/	/	/	高橋
創傷ケア	ア	/	/	野末	野末	/
整形外科	科	/	整形外科医師	/	/	菅谷
皮膚科	科	/	矢島	/	/	/
泌尿器科	科	/	今村	今村	/	/
メモリークリニック	科	/	/	/	/	高橋
ホメオパシー・心身外来	科	竹中	竹中	/	竹中	/
禁煙外来	科	/	野末	/	/	/

休日

12 月	13 火	14 水	15 木	16 金	17 土
------	------	------	------	------	------

内科	午前 夕診	滝沢 川島	滝沢 内科医師	滝沢 滝沢/山本	滝沢/中野 滝沢/内科医師	滝沢 川島
総合診療科	診	川島	川島	山本	川島	川島
特	診	/	/	金澤	中野	上地
外科	午前 夕診	柏木 柏木	野末 /	柏木 野末	野末 外科医師	外科医師 休診
脳神経外科	午前 夕診	脳外科医師 /	脳外科医師 脳外科医師	脳外科医師 /	脳外科医師 /	脳外科医師 /
脳外特	診	/	/	/	/	/
歯科口腔外科	午前 午後 夕診	荒/菊地 荒/菊地 /	荒/菊地 /	荒/菊地 /	荒/菊地 荒/菊地 /	荒/菊地 /
心臓センター	午前	循環器医師/関井	寺田/関井	宮元	寺田/山本	寺田/市川

休日

診療時間の御案内

	午前診	午後診	夕診	診療科により診察曜日が異なることがあります。ご確認ください。
内科	9:00~12:00	—	17:00~19:00	夕診は月~金
総合診療科	9:00~12:00	—	—	
外科	9:00~12:00	—	17:00~19:00	夕診は月・水・金
整形外科	9:00~12:00	—	—	毎週火・土曜日、毎月奇数週木曜日
皮膚科	9:00~12:00	—	—	火または水(週により異なります)
脳神経外科	9:00~12:00	—	17:00~19:00	夕診は火・木
歯科口腔外科	9:00~12:00	14:00~17:00	16:00~19:00	毎週水曜日午後診休み、夕診は火
泌尿器科	9:00~12:00	—	—	火・水のみ
心臓センター	9:00~12:00	—	17:00~19:00	夕診は火・木
神経内科	8:30~11:30	—	—	第2・3・4土曜日のみ
婦人科	9:00~12:00	—	16:00~19:00	午前診…火・水・金 夕診…月
形成外科	9:00~12:00	—	—	毎月第2土曜日、第4金・土曜日

特別外来

創傷ケア外来	9:00~12:00	毎週水・木曜日(予約制)
DM(糖尿病)フットケア外来	9:00~12:00	毎週木・金(予約制)、月に1回は土曜日も診療
精神・心療内科	9:00~12:00	毎月第4水曜日(予約制)
脳神経外科特診・脊髄・脊椎	予約制	今月は第4週金曜日
禁煙外来	予約制	毎週火曜日
メモリークリニック	11:30~13:30	毎月第2・3・4土曜日(予約制)
糖尿病外来	9:00~12:00	毎週木曜日(予約制)
肝炎外来	9:00~10:30	毎週水曜日(予約制)
ホメオパシー・心身外来	9:15~14:00	毎週月・火・金曜日(予約制)
リウマチ・アレルギー外来	9:00~14:00	月3回土曜日(予約制)
呼吸器内科	9:00~12:00	週1回(詳細は診療担当医師予定表へ)

診療は・・・
土曜(午前)と平日の
夕方診療(19時まで)
も行っていきます。
(※診療科により曜日が異
なります。)
尚、急患等はいつで
も受付致します。

●基本理念●

生命を安心して預けられる病院
健康と生活を守る病院
地域に貢献する病院

●患者さんの権利●

1. 人格とプライバシーを尊重される権利
2. 良質の医療を受ける権利
3. 説明を受ける権利
4. 自己決定の権利
5. 個人情報保護の権利
6. 診療情報の提供を受ける権利

医療法人社団 山形愛心会 庄内余目病院

〒999-7782 山形県東田川郡庄内町松陽1-1-1

でんわ 0234-43-3434(代)

ファックス 0234-43-3435

E-メール amarumehp@tokushukai.jp

病院ホームページ <http://www.amarume-hp.jp>

理事長
瀧澤佐武郎
院長
野末 睦



病院ブログを携帯
からもご覧になれます



病院ホームページに
モバイル版ができました。