

あま るめ くる

もくじ

Something New in 余目病院	2ページ
医師紹介	3ページ
新入職員紹介	4ページ
高齢者に優しい心臓の手術③	6ページ
あまるめトピックス	8ページ
第3回インタラクティブセミナーin余目	10ページ
あまるめ～る川柳／患者さんの作品紹介	11ページ
健康友の会コーナー	12ページ
ご案内コーナー	13ページ
診療担当医師予定表	14ページ
診療時間／特別外来	16ページ



撮影場所：いこいの村庄内
撮影者：ひふみ

2010

5

vol.99

生命力を病院に！

庄内余目病院
院長 野末 睦



前から始まった「桜エコープロジェクト」の「再生桜」です。桜は冬に剪定をすることによって樹勢が回復するのですが、この剪定され

私ですが感じる事ができました。「元気をもらおう」という表現、最近よく使われてなんとなく陳腐ですが、私はまさにこの桜の芸術から生命力をもらいました。

多くの患者さん、職員の方が足を止めてその魅力に浸っていました。「再生桜」ある意味病院にとってもふさわしいような気がします。病に倒れても、もう一度回復して一花咲かせよう!!!

こんなことを潜在的に感じ取ることができたのではないのでしょうか。この桜の前で酒田市のフォークバンド「ぼけっと」のみなさんにも素敵なお演奏をしていただきました。まさに生命力あふれる春でした。これからいろいろな工夫して、ますます生命力のあふれる病院にしていきたいと思えます。皆さんも何か素晴らしいご提案があったら、ぜひお知らせください。

皆さん、こんにちは。このあまるめくろが皆さんのお手元に届くころは、連休真つただ中!!!ご家族で旅行に行く方もいれば、この時とばかりに昼寝をする人、そして逆に今がチャンスと一生懸命に働く人。いろいろな方がいらつしやるでしょう。とくに農家の方はまさにチャンスのときが始まりつつあるのでしょうか。さて、今月の「何か新しいこと」では、4月の19日から病院ロビーに活けられた桜の花について書きたいと思います。この桜は3年ほど

た枝のある条件の室に入れてとっておくと咲くのだそうです。それを大量に持ってきていただき活けていただいたのです。桜は庄内の桜の木から剪定されたものだそうです。そして、多くの桜の枝を一気に活けてくださったのが、酒田市にあるロータスガーデンの畠山さんです。その作品が完成していくところをじっと拝見させていただきましたが、まさに再生しつつあった桜が更に真の生を得て、私に訴えかけるようになりました。芸術とはこういうものかと、そんなことには疎い

いいね、
表紙の写真

今月の写真儿ポ

いこいの村庄内の1haという広大な土地には10万株以上のチューリップが植えられているそうです。家族連れで訪れる方もおおく、落ちてしまったチューリップの花も「きれい♪」と手に持って喜ぶ子どもたち。みんな笑顔でした。麦わら帽子をかぶった少女がチューリップ畑を駆け抜けていくところが可愛くて、思わずシャッターをきりました。



FAITH TO FACE



歯科口腔外科

きくち だいき
菊地 大樹 医師

【経歴】

07年3月
東北大学歯学部卒業
07年4月
山形大学医学部歯科口腔外科入局
10年4月
庄内余目病院着任
【専門分野(得意な治療)】
一般歯科治療

出身 宮城県
趣味・特技 旅行・写真
私の特徴

話しかけづらいように思われる事がありますが、人と話すのは好きなので、話しかけてください。

就任のごあいさつ

今年度より歯科口腔外科に赴任させていただきました。これまでは大学病院にいましたので自分が負っている立場が180度変わり、さまざまな事を考えている今日このごろでございます。山形大学のあった内陸部と異なり、庄内地方は海と平野が広がり故郷の仙台に似ている感じもします。地域の皆さまに貢献できるように、がんばりますので宜しくお願いします。

病院ブログで先生の事をもっと聞いてみました!気になってたけど聞けなかった、あんなことやこんなことがわかるかも!?



【<http://ameblo.jp/amarumehp>】

◆歯科口腔外科医師を目指した理由は?

私自身、歯並びがあまり良くなく、かみ合わせも悪いため、肩こりで悩まされることがありました。その当時、歯科医というと虫歯や歯周病の治療がメインというイメージがありました。歯のかみ合わせが体に影響を与えるということ知ってから、歯科医という職業に興味を持ちました。

◆歯科口腔外科医師としての先生のテーマは?

大学の医局に在ると主治医もしくは手術のオペレーターとしての歯科口腔外科医の姿ばかり目につきますが、歯科ができることはそれだけではないと考えています。例えば、他科入院の患者さんの口腔ケア等も歯科医師が関われる分野です。そのほかに心臓の手術前や抗がん剤・ビスフォスフォネート薬剤投前の患者さんへの周術期口腔内スクリーニングも重要と考えます。このように歯科治療がメインではない患者さんともかわわっていただける歯科医が必要と考えています。

FAITH to FACE



→ 新人オリエンテーションの様子



今年も当院に15名の新しい仲間が加わりました！

4月1日〜6日までのオリエンテーションを終え、さっそく働き始めていますよ。皆さん、宜しくお願いいたします！

今回、ご挨拶に代えて社会人になっての気持ちや抱負などを五七五にのせて詠んでもらいました。(☆はチャームポイントです)

看護部



すなかわ としえ
砂川 敏恵
(出身：酒田市)

☆右眼の下のほくろ2つ

どんなときでも
笑顔とあいさつ
元気よく！



さきやま まやほ
崎山真弥歩
(出身：鶴岡市)

☆目

モットーは
毎日笑顔で
元気よく



さとう まり
佐藤 まり
(出身：鶴岡市)

☆小さな鼻

初仕事
みんなの笑顔に
励まされ



こばやし れな
小林 玲奈
(出身：鶴岡市)

☆ほっぺ

コッコンと
一生懸命
努力します



わこう ゆみ
若生 由美
(出身：鶴岡市)

☆笑顔

待っててね
ヨチヨチ歩き
私達



みうら みずみ
三浦しおみ
(出身：酒田市)

☆テカ眼

先パイ方へ
指導技術などを
学ばせて

リハビリテーションセンター

臨床検査科

☆色白い



おおば まさし
大場 将史
(出身：酒田市)

緊張だ
仕事も車も
研修中



理学療法士 (PT)
なせへ ひろみ
長谷部裕美
(出身：酒田市)

☆右のほつへのほへろ

目標は
「毎日えがおー！」
よろしくね



作業療法士 (OT)
もりや しずか
森谷 静
(出身：河北町)

☆笑い方がおじさんぽい

夢かない
新たな気持ちと
緊張感

薬局

☆ホジティブ



すずき ゆうた
鈴木 悠太
(出身：仙台市)

新天地
不安を笑顔で
吹き飛ばす

☆目



すずき さき
鈴木 沙紀
(出身：鶴岡市)

今日から
あらたな気持ちで
初仕事

☆めがね



かなうち
金内 わか
(出身：鶴岡市)

朝7時
弁当つめに
四苦八苦

臨床工学科

☆立ち直りが早いこと



たかはし こういち
高橋 浩一
(出身：山形市)

ルーキーの
今の気持ちを
いつまでも

☆どこでも寝れる



あそ さち
阿曾 祐
(出身：酒田市)

ただいま♡
あらたな気持ちで
仕事に励む

☆えへほ



ももせ なお
百瀬 奈緒
(出身：三川町)

ドキドキと
期待を胸に
さあ病棟！

お医者さんに聞く

高齢者に優しい

心臓の手術

3

現在、日本人の平均寿命は男性79・29年、女性は86・05年とかなり延びており、救急で搬送される方や手術の対象になる疾患の患者さんも、ますます高齢になってきています。そんな中で、先日当院でも大動脈弁狭窄症の93歳の女性に大動脈弁置換術が実施され、元気に回復され退院されました。

だいたいどうみゃくへんきょうさくしよう
大動脈弁狭窄症ってどんな病気？

大動脈弁狭窄症は、動脈硬化の進行により心臓の出口にあたる大動脈弁が石灰化して狭くなった状態です。

具体的にどんな状態かというと水道の蛇口にホースをつけて水を撒くときの様子を考えてください。そのまま水を撒きたいときは普通にジ

… 今回の先生 …



循環器内科

はやま

やすし

葉山 泰史 (非常勤医師)

山形大学の卒業です。実習で庄内地方の総合検診への取り組みについてレポートしたことがあります。循環器内科部長の市川先生との縁で、今またみなさんの健康のお手伝いをさせて頂いております。

ヨボジヨボ流しますが、遠くに水を撒こうとするときにはホースの先を締めて勢い良く水を飛ばしますね。それも強い力で。水は遠くに勢いよく撒かれますが、強い圧力がホースにかかり、ホース自体が蛇口からポトツとはずれます。大動脈弁狭窄症は、このホースのように入心臓の中に強い圧力がかかっている状態です。息が苦しくなったり、胸が痛くなったり、失神したりで、症状が出始めたなら、心臓の手術をして大動脈弁を人工弁に交換する治療が一般的です。

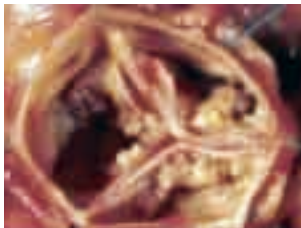

硬く石灰化した大動脈弁

硬く石灰化した大動脈弁はフジツボの様



経皮的 大動脈弁バルーン拡張術

最近、心臓外科手術の技術の向上により、かなり高齢の患者さんも大動脈弁狭窄症の手術の恩恵に与っています。しかし中には、高齢や呼吸器疾患や合併症などで全身麻酔を伴う心臓手術が困難な患者さんがおります。

そこでその代替えとして考案されたのが経皮的大動脈弁バルーン拡張術です。足の静脈から管を通し、心房中隔（右心房と左心房を隔てる場所）を通過して、イノウエバルーンという膨らむとヒョウタン型になる風船を大動脈弁まで持っていき、石灰化した大動脈弁を膨らめる方法です。イノウエバルーンというのは、日本の心臓外科医・井上寛治先生が開発した僧帽弁そうぼうべんという心臓の中のもうひとつの弁を拡張する為のバルーンでした。それをアメリカで大動脈弁狭窄症に実施しているのをみて、日本の状況にあ



イノウエバルーンを大動脈弁の位置で拡張している様子



ホースで水を撒くとき、先端を締めると勢いが強くなりますね。大動脈弁狭窄症は似たような状態の病気です。



った方法ではじめてものです。日本で開発された医療器具が、再度日本に新しい技術として逆輸入されたかたちですね。

この治療法の良さは合併症が少ないということでしょうか、「経皮的」とは血管に管を通す力ちからで、治療当日の止血の為の安静だけで、翌日には歩行可能です。

しかし、石灰化した大動脈弁はそのまま残っていますし、再度狭窄する場合があります。そのため大動脈弁置換術ができない場合の代替え治療と位置づけております。

都内でもまだ一部の施設でしか行われていませんが、当院では今回を含め既に6例の患者さんに実施しており、この治療法の恩恵に預かっております。

* Amarume Topics *

新潟で創傷ケア学術講演会を 開催しました。 [4・17]

新潟市の新潟テルサにおいて創傷ケアセンター学術講演会を開催し、新潟市、長岡市から医師、看護師、理学療法士合わせて33名の参加がありました。

講演1では、『創傷ケアセンターとはく足を救い褥瘡を治す』と題して野末睦院長、続いて講演2では『創傷ケアセンターにおける血行再建術の役割』と題して心臓血管外科部長の関井浩義医師がそれぞれ講演を行いました。会場では除圧材や被覆材、当院の症例写真等を紹介したパネルを展示。皆さん熱心に意見や情報交換をされていました。実際に足切断となる患者さんも多くいらっしやるそうで、参加者からは「早期に適切な治療を受けることで回避できるということをぜひ伝えて行きたい」と感想をいただきました。



当院看護師が「准看護師のステップ アップ研修会」で体験談を発表 [4・17]



体験談を発表した、伊藤成子看護師

看護実践能力開発研修の一環として、准看護師を対象に山形県看護協会主催の「准看護師のステップアップ研修会」が山形市で開催されました。発表者のひとりとして当院の伊藤成子看護師が、准看護師から看護師になるまでの自身の体験談を発表。伊藤看護師は2年過程通信制の看護学校を修了しており、自身が学校に行こうとしたキツカケ、勉強中の苦勞、悩み、勉強法などを話し、現在受講中の生徒さんへエールを送りました。伊藤看護師は、「私の体験談で心が動く人がいるのだから」と不安に思うところがあつたようですが、発表終了後に参加者から「私、やってみます！」と感想があり、「感動して帰ってきました」と語りました。

院内コンサートを開催しました [4・20]

地元で活躍中のアマチュアフォークバンド『ぼけっと』さんをお招きして、当院1階フロアにて院内コンサートを開催しました。ぼけっとさんは、主に老人福祉施設やイベントなどで、ボランティア演奏を行っているそうです。

今回の演目は「さくらさくら」「ふるさと」「お座敷小唄」「朧月夜」「高校三年生」「桜坂」「涙そうそう」「君といつまでも」・・・などなど、幅広い世代に愛されている曲を、一時間にわたりたっぷり披露してくださいました。庄内弁を交えた進行はとても親近感があり、会場を盛り上げました。

皆さん曲に合わせて手拍子をし、時には一緒に口ずさみながらコンサートを堪能しました。



院内に再生桜を展示しました [4・19]



地元のお花屋さんであるロータスガーデン(Lotus Garden)さんより、当院1階ロビーに再生桜のオブジェを展示していただきました。「再生桜」とは、冬に剪定され処分される運命だった枝を、室で温め花を咲かせたものです。

「わあ、とても綺麗だね!」「これで入院していてもお花見ができるねえ!」と、飾られた桜のそばを通る方々は皆笑顔になっていました。

今回飾られたお花は、「ソメイヨシノ」と「八重桜」です。花の形の違いも楽しめますが、満開になる時期が少しずれるので、オブジェ全体の表情が2度も3度も楽しめるようになっていきます。

第3回 医学生と看護学生が共に学ぶ インタラクティブセミナー in余目 [3.23~26]



参加者の所属大学 弘前大学、山形大学、杏林大学、山口大学、
東京慈恵会医科大学、近畿大学、茨城県立医療大学

医学生Aさん

看護学生とともに方針を立てていく過程は驚きの連続でした。安心・安全・自立に基づいて患者さんを見ること、患者さんの変化を正確にとらえ、それに対応する綿密な看護計画を立てていることなど、知らないことばかりでした。「診る」と「見る」の違いを実際に肌に感じた瞬間であったと思います。



看護学生Bさん

臨床で働く前に今回のセミナーを経験できて本当に良かったと思っています。意見交換を通して視野も広がり、新たな視点も交えた看護観を持てた気がします。今回の研修で得たものを今後に活かし、患者さんが笑顔になるような医療が出来れば良いなと思います。

08年から開催している医学生と看護学生が共に学ぶセミナーが、今春も開催されました。今回は、医学生8名(うち2名はセミナーOB)と看護学生6名が参加しました。

齋藤中哉医師(医学教育コンサルタント・透析センター指導医)と、指導看護師4名がリードして行なわれたチーム医療シミュレーションでは、腰痛と吐き気を訴えて救急外来を受診した患者さんの診断・治療について述べ16

時間にわたってインタラクティブセッション(対話・相互作用)が繰り広げられました。ほかに、ドクターブルー・院内CPR(心肺蘇生法)体験、選択臨床見学実習(外来、透析センターなど)、当直・準夜勤の体験実習も行われました。

KJ法を用いて行なったグループ討論会は、「学生からみた理想の医師&看護師」というテーマで①医学生②看護学生③現役医師④現役看護師の4つのグループごとにまとめ、発表し、活発な意見交換の場となりました。



あまるめ～る川柳

～季節を思わせる川柳～

山里の

水面に映る 水芭蕉

「渡寛さま」

鯉のぼり

風の無い日は 鮭に成り

「かとうたけしさま」

涼しさを

猫から聞いて 座を移し

「海野トシ子さま」

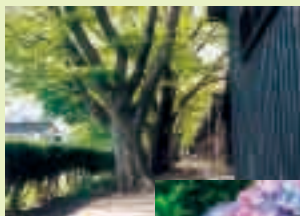

あなたの作品を 投稿しませんか

○川柳
○庄内の
風景写真

【応募方法】

・郵便はがき又はメール(kikaku@amarume.jp)・病院ホームページからでもご応募できます。住所・氏名・掲載時に使用する名前(ペンネーム)・電話番号・年齢・今月号のあまるめ～るで一番興味のある記事のタイトルと感想を

添えて「あまるめ～る川柳係」又は「あまるめ～る表紙写真投稿係」までご応募ください。
・川柳投函ポスト院内設置場所「1階待合フロアご意見箱隣・1階中央エレベーター前お茶のみ場隣・各階病棟(2階・4階・5階)テイルーム」

患者さんの作品紹介

4階東病棟入院中の患者さんが作業活動のひとつとして作成しました。ご本人は「大変なことでしたがどうにかできました」とのこと。ペン立てにできるような大きさに作られています。宝物入れにしてもいいかかな♪と使い道を考えていました。出来上がった作品は奥様にプレゼントするそうです。

とても素敵な作品なので、きっと喜んでもらえると思います。

【編集部 柴田】

～スティック手芸～「ペン立て」



掲載された方には記念品を贈呈致します

※応募用紙に住所、氏名等が未記入等の理由でご本人様を確定できない場合は、記念品の贈呈ができません場合がありますので記入洩れのないようお願い致します。

** 2010 年 5 月 **



『通常総会』開催

4月24日(土)、庄内町「響ホール」において、平成22年度通常総会が開催されました。来賓の奥山庄内町副町長、吉泉秀男・和嶋未希衆議院議員、病院より瀧澤理事長の挨拶があり、また2月より着任した緑川看護部長、今井事務長より出席いただき盛会に終了しました。協議については、21年度の事業報告、決算の承認と22年度の事業計画、予算の審議があり、原案の通り決定されました。

【事業計画】

- ① 総会(4月24日)
- ② 会員の拡大募集
- ③ 健康教室の開催(支部/団体)
- ④ 健康フェスティバル
日時 10月17日(日) 病院内
- ⑤ 第6回グラウンドゴルフ大会
日時 6月11日(金) 午後1時30分
場所 前田野目「ひだまり」
- ⑥ 友の会ニュース(年2回7月・1月発行)
- ⑦ 一日湯治(ぼっぱの湯)
- ⑧ 会員へのサービス

今月の予定

- ・役員会(5月18日)
 - ・一日湯治(5月26日)
- 上堀野 中堀野 常万

一日湯治予定

- | | |
|-------|------------|
| 5/26 | 上堀野・中堀野・常万 |
| 6/16 | 榎木 |
| 6/23 | 仲町 |
| 7/21 | 宮曾根 |
| 9/1 | 千河原 |
| 9/29 | 余目新田・茶屋町 |
| 10/20 | 提興屋 |
| 10/27 | 上朝丸・駅前・生石 |

会員サービス

- ・庄内余目病院バスの利用
- ・テレビカード割引
1枚 ¥1,000 → ¥800
- ・冷蔵ロッカーレンタル料金割引
1日 ¥100 → ¥50
- ・人間ドックの割引
(期間限定大幅割引検討中)
- ・支部活動費 1人 ¥300
- ・健康友の会が主催の健康講座の開催



会員数

2585名

(3月31日現在)

ご案内コーナー あまるめ通信

講演会、勉強会のお問い合わせ先

電話番号は **0234-43-3434(代)**

インターネットからは

クリック

余目 医療講演

検索

ぽっぽの湯さんにて
**毎月第3木曜日に
医療講演会を開催**

★今月は5月20日

14時〜開催!

毎月第3木曜日に

ぽっぽの湯さんにて、

無料医療講演会を開催

しております。

今回は、外来看護師・

小野順子より

「肝心要の肝臓のお話し」

を予定しております。皆さまお誘い合

わせの上、ぜひお越し下さい。

【お問合せ先】 企画課 遠藤まで

少人数から、大人数まで!

医療講演承ります

各種研修会や

会合・町内会行事

敬老会・婦人会・

学校の保健教育

等の際に、ぜひ

ご利用下さい。



緑川看護部長より「認知症について」のお話し

【お問合せ先】

企画課 遠藤・佐藤まで

・月〜金曜日 9時〜17時

講演会費用
は一切かかり
ません

看護学生の授業料を支援します
奨学金制度のご案内

看護師を目指している学生さんを対象として在学期間の授業料を支援します。

◆対象者

・看護大学または看護専門学校に在学する学生

・平成23年4月看護大学入学決定者又は看護専門学校入学決定者

◆貸出金額

月5万円、学校の修学年数

◆貸与条件

卒業後当院で勤務を希望される方

【お問合せ先】

看護部長室 緑川

総務課 佐々木

電話 0234-43-3434(代)



編集後記

今年も当院に15名のフレッシュな新入職員が仲間入りしました。私もその昔・・・ウン年前にそんな時代がありました。初心忘れるべからず、という言葉があります。私も初心を忘れず、日々の業務に取り組みなければ・・・と思う今日この頃です。

【編集部 成田】

心臓センター	夕診	/	担当医師	/	担当医師	/	/	休日	
婦人科	午前	/	森崎	森崎	/	森崎	/		
	夕診	森崎	/	/	/	/	/		
形成外科	科	/	/	/	/	/	/		
神経内科	科	/	/	/	/	/	高橋		
創傷ケア	科	/	/	野末	野末	/	/		
整形外科	科	/	早川	/	/	/	早川		
皮膚科	科	/	/	小栗	/	/	/		
泌尿器科	科	/	今村	今村	/	/	/		
メモリークリニック	科	/	/	/	/	/	高橋		
ホメオパシー・心身外来	科	竹中	竹中	/	/	竹中	/		
禁煙外来	科	/	野末	/	/	/	/		
		17月	18火	19水	20木	21金	22土		23日
内科	午前	滝沢	滝沢	滝沢	滝沢/中野	滝沢	滝沢		休日
	夕診	川島	内科医師	滝沢/山本	滝沢/内科医師	川島	/		
総合診療科	科	川島	川島	山本	川島	川島	川島		
特診	科	/	/	金澤/野尻	中野/野尻	/	赤井/上地		
外科	午前	柏木	野末	柏木	柏木	野末	外科医師		
	夕診	柏木	/	野末	/	柏木	/		
脳神経外科	午前	柴田	柴田	柴田	柴田	柴田	柴田		
	夕診	/	柴田	/	柴田	/	/		
脳外特診	科	/	/	/	/	菅原	/		
歯科口腔外科	午前	荒/菊地	荒/菊地	荒/菊地	荒/菊地	荒/菊地	荒/菊地		
	午後	荒/菊地	/	/	荒/菊地	荒/菊地	/		
	夕診	/	荒/菊地	/	/	/	/		
心臓センター	午前	循環器医師	寺田/市川	宮元	寺田/山本	寺田/市川	/		
	夕診	/	担当医師	/	担当医師	/	/		
婦人科	午前	/	休診	休診	/	休診	/		
	夕診	休診	/	/	/	/	/		
神経内科	科	/	/	/	/	/	高橋		
創傷ケア	科	/	/	野末	野末	/	/		
整形外科	科	西本	西本	/	作田	/	瀬戸嶋		
皮膚科	科	/	矢島	/	/	/	/		
泌尿器科	科	/	今村	今村	/	/	/		
メモリークリニック	科	/	/	/	/	/	高橋		
ホメオパシー・心身外来	科	竹中	竹中	/	/	竹中	/		
禁煙外来	科	/	野末	/	/	/	/		
		24月	25火	26水	27木	28金	29土	30日	
内科	午前	滝沢	滝沢	滝沢	滝沢/松村	滝沢	滝沢	休日	
	夕診	川島	内科医師	滝沢/山本	滝沢/内科医師	川島	/		
総合診療科	科	川島	川島	山本	川島	川島	川島		
特診	科	/	/	金澤/野尻	松村/野尻	/	/		
外科	午前	柏木	野末	野末	野末	野末	外科医師		
	夕診	柏木	/	休診	/	外科医師	/		
脳神経外科	午前	島田	島田	島田	島田	島田	島田		
	夕診	/	島田	/	島田	/	/		
脳外特診	科	/	/	/	/	菅原	/		
歯科口腔外科	午前	荒/菊地	荒/菊地	荒/菊地	荒/菊地	荒/菊地	荒/菊地		
	午後	荒/菊地	/	/	荒/菊地	荒/菊地	/		
	夕診	/	荒/菊地	/	/	/	/		
心臓センター	午前	循環器医師	寺田/関井	宮元	寺田/市川	寺田/市川	/		
	夕診	/	担当医師	/	担当医師	/	/		
婦人科	午前	/	休診	休診	/	休診	/		
	夕診	休診	/	/	/	/	/		
形成外科	科	/	/	/	/	富樫	富樫		
神経内科	科	/	/	/	/	/	/		
創傷ケア	科	/	/	野末	野末	/	/		
整形外科	科	/	早川	/	/	/	整形外科医師		
皮膚科	科	/	/	小栗	/	/	/		
泌尿器科	科	/	今村	今村	/	/	/		
精神・心療内科	科	/	/	馬場	/	/	/		
メモリークリニック	科	/	/	/	/	/	/		
ホメオパシー・心身外来	科	竹中	竹中	/	/	竹中	/		
禁煙外来	科	/	野末	/	/	/	/		



※都合により担当医師が変更になる場合がございます。

※ピンク色のマスは女性医師が担当している枠です。

		31月						1 土	2 日
内科	午前	滝沢						滝沢	休日
	夕診	川島						/	
総合診療科	診	川島						川島	
特	診	/						/	
外科	午前	野末						外科医師	
	夕診	野末						/	
脳神経外科	午前	高橋						島田	
	夕診	/						/	
脳外特	診	/						/	
歯科口腔外科	午前	荒/菊地						菊地	
	午後	荒/菊地						/	
	夕診	/						/	
心臓センター	午前	循環器医師						/	
	夕診	/						/	
婦人科	午前	/						/	
	夕診	森崎						/	
創傷ケ	ア	/						/	
整形外科		/						菅谷	
皮膚科		/						/	
泌尿器科		/						/	
ホメオパシー・心身外来		竹中						/	
禁煙外来		/						/	
		3 月	4 火	5 水	6 木	7 金	8 土	9 日	
内科	午前				滝沢/松村	滝沢	滝沢	休日	
	夕診				滝沢/内科医師	川島	/		
総合診療科	診				川島	川島	川島		
特	診				松村/野尻	野尻	赤井/岸本		
外科	午前				柏木	野末	外科医師		
	夕診				/	外科医師	/		
脳神経外科	午前				東山	東山	東山		
	夕診				東山	/	/		
脳外特	診				/	/	/		
歯科口腔外科	午前				荒/菊地	荒/菊地	荒/菊地		
	午後				荒/菊地	荒/菊地	/		
	夕診				/	/	/		
心臓センター	午前				寺田/市川	寺田/市川	/		
	夕診				担当医師	/	/		
婦人科	午前				/	森崎	/		
	夕診				/	/	/		
形成外科					/	/	桑原		
神経内科					/	/	高橋		
創傷ケ	ア				野末	/	/		
整形外科					菅谷	/	原田		
皮膚科					/	/	/		
泌尿器科					/	/	/		
メモリークリニック					/	/	高橋		
ホメオパシー・心身外来					/	竹中	/		
禁煙外来					/	/	/		
		10月	11 火	12 水	13 木	14 金	15 土	16 日	
内科	午前	滝沢	滝沢	滝沢	滝沢/中野	滝沢	滝沢	休日	
	夕診	川島	内科医師	滝沢/山本	滝沢/内科医師	川島	/		
総合診療科	診	川島	川島	山本	川島	川島	川島		
特	診	/	/	金澤	中野	/	/		
外科	午前	柏木	野末	柏木	柏木	野末	外科医師		
	夕診	柏木	/	野末	/	柏木	/		
脳神経外科	午前	高橋	高橋	高橋	高橋	高橋	高橋		
	夕診	/	高橋	/	高橋	/	/		
脳外特	診	/	/	/	/	/	/		
歯科口腔外科	午前	荒/菊地	荒/菊地	荒/菊地	荒/菊地	荒/菊地	荒/菊地		
	午後	荒/菊地	/	/	荒/菊地	荒/菊地	/		
	夕診	/	荒/菊地	/	/	/	/		
心臓センター	午前	循環器医師	寺田/関井	宮元	寺田/市川	寺田/市川	/		

憲法記念日

みどりの日

こどもの日

診療時間の御案内

	午前診	午後診	夕診	診療科により診察曜日が異なることがあります。ご確認ください。
内科	9:00~12:00	—	17:00~19:00	夕診は月~金
総合診療科	9:00~12:00	—	—	
外科	9:00~12:00	—	17:00~19:00	夕診は月・水・金
整形外科	9:00~12:00	—	—	毎週火・土曜日、毎月奇数週木曜日
皮膚科	9:00~12:00	—	—	火または水(週により異なります)
脳神経外科	9:00~12:00	—	17:00~19:00	夕診は火・木
歯科口腔外科	9:00~12:00	14:00~17:00	16:00~19:00	毎週水曜日午後診休み、夕診は火
泌尿器科	9:00~12:00	—	—	火・水のみ
心臓センター	9:00~12:00	—	17:00~19:00	夕診は火・木
神経内科	8:30~11:30	—	—	第2・3・4土曜日のみ
婦人科	9:00~12:00	—	16:00~19:00	午前診…火・水・金 夕診…月
形成外科	9:00~12:00	—	—	毎月第2土曜日、第4金・土曜日

特別外来

創傷ケア外来	9:00~12:00	毎週水・木曜日(予約制)
DM(糖尿病)フットケア外来	9:00~12:00	毎週木・金(予約制)、月に1回は土曜日も診療
精神・心療内科	9:00~12:00	毎月第4水曜日
脳神経外科特診・脊髄・脊椎	予約制	毎月第2・4金曜日
禁煙外来	予約制	毎週火曜日
メモリークリニック	11:30~13:30	毎月第2・3・4土曜日(予約制)
糖尿病外来	9:00~12:00	毎週木曜日
肝炎外来	9:00~10:30	毎週水曜日
ホメオパシー・心身外来	9:15~14:00	毎週月・火・金曜日(予約制)
リウマチ・アレルギー外来	9:00~14:00	月2回土曜日(月により異なります)
呼吸器内科	9:00~12:00	週2回(詳細は診療担当医師予定表へ)

診療は・・・
土曜(午前)と平日の
夕方診療(19時まで)
も行っていきます。
(※診療科により曜日が異
なります。)
尚、急患等はいつで
も受付致します。

●基本理念●

生命を安心して預けられる病院
健康と生活を守る病院
地域に貢献する病院

●患者さんの権利●

1. 人格とプライバシーを尊重される権利
2. 良質の医療を受ける権利
3. 説明を受ける権利
4. 自己決定の権利
5. 個人情報保護の権利
6. 診療情報の提供を受ける権利

医療法人社団 山形愛心会 庄内余目病院

〒999-7782 山形県東田川郡庄内町松陽1-1-1

でんわ 0234-43-3434(代)

ファックス 0234-43-3435

E-メール amarumehp@tokushukai.jp

病院ホームページ <http://www.amarume-hp.jp>

理事長
瀧澤佐武郎
院長
野末 睦



病院ブログを携帯
からもご覧になれます



病院ホームページに
モバイル版ができました。