

もくじ

- P2 Something new in余目病院
- P3 フットケア外来に通って
- P4 第1回酒田地区広域行政組合症例検討会
- P5 第4回インタラクティブセミナー
- P6 Nursing for you ⑧
- P8 あまるめトピックス
- P9 HOT NOW
- P11 あまるめ〜る川柳／患者さんの作品紹介
- P12 健康友の会コーナー
- P13 あまるめ通信
- P14 診療担当医師予定表
- P16 診察時間／特別外来

あまるめ〜る



水はみんなのミカタ♪ プールからあがる頃には心も体もみんなが笑顔

減圧症の治療が可能になりました

庄内余目病院 院長

野末 睦



ことでは、8月7日に更新された新しい「高気圧酸素治療装置」について触れたいと思います。今までも当院には庄内地方唯一の高気圧酸素治療装置があり、火災の時などの一酸化炭素中毒の治療や下肢血流不全の患者さんの治療などに貢献してきたのですが、今回更新した新しい装置では、純酸素だけでなく圧縮空気による加圧も可能となったために、今まで

の疾患に加えて「減圧症」(いわゆる潜水病)の治療も可能になったのです。酒田港での港湾作業中の潜水病に対してや、趣味として多くの方がスキューバダイビングを庄内や飛島で楽しまれていることと思いますが、その方たちの万一の事態にも対処できるようになりま

今年の夏は皆さんにとっても、もちろん私たち病院にとっても、特別な夏となりました。大震災とそれに引き続いて起こった原発事故によって引き起こされた電力不足に対応するための節電。皆さんはどんな工夫をされたでしょうか？病院もなんとか昨年度比15%減少を目指して頑張りました。その一環としてとりいれた看護師さんのユニフォームの変更、いかがでしょうか？

さて、今月の「何か新しい



温水プール「アクア庄内」のコーチの皆さん

2006年7月にリニューアルオープンし、今年でまる5年が経ちました。お子さんからご年配の方まで会員数は650余になるそうです。お子さんのスイミングスクールでは水と親しんでもらいながら規律を学んでもらい、ご年配の方にはスロープの付いたウォーキング専用コースを使いながらカラダに優しく健康増進のお手伝いをしています。

いいね、
表紙の写真

今月の写真儿ポ

次はどこにお出かけしようかしら？



フットケア外来に通って
新しい楽しみが増えました。

外来に通って

布川鈴子さん（鶴岡市）

リウマチの症状があらわれて30年、足の指も変形してきて自分で爪が切れず、普段歩くのも痛くて辛い日々が続きました。そこで庄内余目病院にフットケアが開設してからすぐに通うことにしました。

私は外来で横になっているだけで、看護師さんと楽しくお話しながら足がきれいになっていくので、すごく良いです。病院に通ってすぐに、「くつ外来」に相談して自分に合ったくつを作ってもらいました。今までの苦勞が信じられないほど歩くのがとても楽で、作ってからの3ヶ月後には羽黒山の2446段の石段を制覇し、スタッフを驚かせました。今は友達とのお買い物も、フットケア外来に通うことも本当に楽しみにしています。

毎日私を支えてくれる足に感謝しています。



フットケア外来では何をしてくれるの？

フットケア外来は足のトラブルに悩む糖尿病の方や足の変形でお困りの方、創傷治療後の患者さんを対象とした外来です。医師、看護師、検査技師、足専門のエステシヤンが、評価と治療のプランニングを行い、あらゆる足のトラブルの原因究明と治療・予防に努めています。また、爪切りや胼胝・魚の目の治療なども行っています。お悩みの方はご相談ください。

フットケア外来

【予約制】

9:00~12:00

(毎週木・金、月1回土)

＝受付はこちら＝

月～金 9:00~17:00

TEL:0234-43-3470



フットマッサージ



音叉によるテスト



角質削り



足浴

第1回酒田地区広域行政組合症例検討会

地域の医療スタッフの顔が見える関係作り

7月25日(月)酒田地区広域行政組合消防署において、地域の医師と消防職員による合同症例検討会が開催されました。テーマは『救命の連鎖〜Chain of Survival』、救急救命の更なるレベルアップを図ることを目的に、救急搬送事例を共有する会です。当日は、酒田地区メデイカルコントロール協議会担当医師、庄内保健所、酒田地区消防職員、各医療機関スタッフら合わせて50名が参加しました。

検討会では酒田地区管内で発生した救急搬送3事例について、担当した消防職員がプレゼンテーションし、その後医師の立場と消防職員の立場から大切な命を救うために必要な行動を、迅速に途切れることなく行なわれたか、デイスカッションしました。

当院から参加した心臓血管外科部長(兼)救急委員長の関井浩義医師は検討会終了後「庄内の消防職員は責任感が強く、勉強家でプロ意識を持った方が多い。本当に感心しました」と感想を述べました。

一人でも多くの人の大切な命を救うためには、このような合同症例検討会はとても重要であり、消防職員と医師、その他医療スタッフ同士の顔の見える関係を作ることが救急医療における連携をより強くするものと思いました。

【企画課課長 遠藤 豊喜】



心臓血管外科部長(兼)
救急委員長
関井 浩義 医師

インタラクティブセミナーin余目

[2011.8.1~4]



野末院長(上段左から2番目)が持っているカラフルなドットが入った水色の用紙は、参加学生さんから庄内余目病院全職員へ宛てた感謝のメッセージです。スタッフにサプライズで作ってくださいました。

チーム医療 シミュレーション



参加者より

参加者それぞれが違うフィールドで学んできた中で色々な感性や学習環境の違いから学ぶことが多く、とても貴重な経験をさせていただきました。

選択実習(手術)



準夜体験



参加者より

現場で活躍されている先輩方に、今の悩みを聞いていただき、貴重な御意見を頂いた事が、自分の中で大きすぎて、最後泣きそうになってしまいました。

グループ討論会



08年から開催している医学生と看護学生が共に学ぶセミナーを今年も開催し、全国から医学生4名、看護学生7名が参加しました。このセミナーはハワイ大学のチーム医療シミュレーション方式に則り、齋藤中哉医師(一般社団法人 The Honolulu Academy of Medicine 代表理事・透析センター指導医)と看護師長らがリードしながら、医学生と看護学生が症例に対する治療方針や指示出しについてセッションします。今回のシミュレーションでは、救急外来にて腰痛を訴える患者さんのケースを取り上げ、合計16時間間にわたってインタラクティブセッション(対話・相互作用)力を高めました。

また、シミュレーション以外のカリキュラ

ムには選択実習や準夜体験・当直実習の時間を設け、医師と看護の仕事に垣根を作らずに、学生が希望する体験実習を行っていただきました。

恒例となったKJ法を使ったグループ討論会では、「一緒に働きたい!理想の医師&理想の看護師」をテーマに、模造紙にまとめ、発表しました。

合宿のように始まった四日間のセミナーもあつという間に過ぎ、修了式の頃には医学生・看護学生を越えたチームワークができあがっていました。

齋藤医師は最後に、「質問力を高めること。相手も自分も活かせる質問をして、これからの勉強や良いチーム医療の向上を実現していきましょう」と、締めくくりました。



日常生活が当たり前にできる環境

当病棟では、潤いのある入院生活を送っていただけ、生活の場所が違ってご家族との交流を深めていただきたいたいという思いから、季節の行事や誕生会など様々なイベントを開催しております。その中でも大きいイベントのひとつに療養病棟夏祭りがあり、今年も8月7日(日)に3階東、4階東病棟と合同で開催しました。



宝釣りゲームでゲット!

参加型の催し物には玉入れ大会、輪投げ、宝釣りなどを企画しました。真剣な表情あり、笑いあり…特に玉入れ大会は対抗戦で選手も応援席も大興奮でした。アトラクションでは和太鼓の演奏、日本舞踊、職員の歌とダンスを堪能し、最後に患者さんご家族が大きな輪になって花笠音頭を踊りました。

今後皆様さんの笑顔が溢れるような行事を企画していきたいと思えます。

【介護福祉士 本間健太・小幡ひとみ】



玉入れ大会優勝は3階西チーム!

日常生活での自立を支援する看護・介護

3階西病棟は医療療養病棟と言って、病気の症状が比較的激しい時期の治療が終わっても、もう少し病気と付き合う必要がある方、透析されている方、病院で終末期を迎える方、認知症の方等に看護・介護を行っています。ご自宅へ帰る又は福祉施設へ入所する時期が来るまで、日常生活で自立できるように支援しています。

【看護師長 小野寺 順子】

余目病院はこんなところ

■充実の卒後教育

新人研修をはじめ卒後研修にも力を入れており、地方においてもレベルの高い医療・看護を学ぶ機会を作っています。

特に新人看護師は、一年半をかけた一般病棟ローテーションを実施し、様々な事例や疾病にかかわることにより、学習と経験を積んでいきます。どの病棟でもプリセプターが丁寧に指導し、不安なく看護に向き合い、自信を付けていきます。

※【プリセプター】

…新人看護師の

指導をする先輩

看護師



平成24年度 看護師採用試験のご案内

◆平成24年採用試験

①10月・12月
第1土曜日 13時～

②随時

◆申込締切 一週間前

◆場 所

庄内余目病院 2階会議室

◆試験内容 小論文、面接

◆募集人数 25名

看護学生の授業料を支援！ 奨学金制度のご案内

◆対象者

- ・看護大学または看護専門学校に在学する学生
- ・平成24年4月看護大学入学決定者
- ・看護専門学校入学決定者

◆貸出金額

月5万円、学校の修学年数

◆貸与条件

卒業後当院で勤務を希望される方

【お問合わせ先】

0234-43-3434(代)

看護部長室・緑川
総務課・佐々木



1999年に入職し、スタッフに支えられながら、あつという間に現在に至りました。少しずつですが成長させていただいたと感じています。療養病棟は患者さんのQOLを重視した看護であり、日々業務の中で考えさせられたり、気づかされたりしています。この病棟について感じることは、スタッフに声をかけられるご家族の方が非常に多いことです。病棟とご家族とのコミュニケーションが充実していることに驚きました。私も今まで以上に患者さん、ご家族との信頼関係を築き上げ、患者さんに潤いと笑顔を提供していきたいと思えます。

【看護師 土田朋美】

私が入職してこの8月には、早いもので1年が経ちます。人見知りをしてしまう私は、当初スタッフと会話する事だけでも緊張していました。病院のシステムも分からず、電子カルテも覚えるのが大変でしたが、迷惑をかけながらも自分なりに少しずつできるようになってきました。外来勤務経験が長かったので、夜勤をすることも数十年ぶりです。体力と能力を必要とする毎日ですが、スタッフの方々に色々教えてもらいながら、今後も努力をし、頑張りたいと思っています。

【准看護師 讃岐智恵子】

ハロー☆スタッフ



私が幸せを感じる時

夕食後の
ウォーキングの時に
虫の声や草のにおいで
季節を感じることに。

ハロー☆スタッフ



私が幸せを感じる時

11歳になる愛犬に
癒されます。甘えん坊で
やきもち焼きで、抱っこする
までおねだりします。

1年ぶりに参加！ 庄内余目病院が夏宵祭りで演舞だ わっしょい

8月12日(土)庄内町観光協会 夏宵祭り戦略会議事務局が主催する夏宵祭りが庄内町余目地区の中心商店街で開催されました。

夏宵祭りは、余目に伝わる飛龍伝説を題材にした参加型イベントです。夏宵祭りが開催されてから10年目を迎える今年は、伝説になぞらえた演出もあり、飛龍が舞う姿は圧巻でした。

庄内余目病院も1年ぶりに参加し、今年はカーニバルをテーマに衣装を準備。Tシャツも揃えて総勢40名が楽しく演舞しました。

惜しくも(?)最優秀賞は逃しましたが、「アメリカカンドリームで賞」をいただきました。

【編集部 佐藤】



2011年新入職員 リフレッシュ研修を実施



7月16日(土)～17日(日)に一泊二日かけて新入職員のリフレッシュ研修がありました。

この研修は職種の垣根を取り払って、同期全員が参加する事に意義を見出し、チーム医療の精神を培っていくことを目的にしています。

今回は付き添いのスタッフ不在で栃木まで行ってきました。那須ハイランドパークでアトラクションを楽しみ、夜はひとつの部屋に集まって盃を交わし、親睦を深めました。入職時のオリエンテーション以来、めったに全員が揃うことがないため、とても良い機会をいただいたと感じています。

【看護師 菊池 彩】

看護部のユニホームが変わりました 機能性を重視し より専門職のイメージへ

庄内余目病院に来院された方は、お気づきになられましたでしょうか。看護師のユニホームが8月より新しく変わりました。白いイメージだった看護師のユニホームですが、節電ビズをきっかけに白いズボンと6色のウェアの装いとなりました。

ナースキャップの廃止に見る看護師のユニホーム変更の背景には、衛生面・事故防止などの観点があります。今回は機能性を重視し、より良い看護の提供という意向があります。初めは他職種の職員との見分けが難しいことも想像されますが、ご理解をよろしくお願いいたします。



希望の職種をイメージ化！ 高校3年生対象の体験学習2回目を開催



高校生を対象とした体験学習「医療職種の仕事を体験しよう」。8月20日(土)に3年生対象の第2回目を実施しました。今回の参加者は15名で、それぞれ看護師、介護福祉士、作業療法士、理学療法士、診療放射線技師、臨床検査技師、管理栄養士などの働く現場で、業務の体験や進路相談を行いました。昼食は体験学習スタッフと一緒にとり、学校生活や進路の志望動機などに話を交わしました。

「曾祖母の力になりたくて、介護福祉士を目指しています」そんなやる気にあふれた方もおり、進路相談コーナーでも一生懸命メモをしてお話を聞いていました。

【編集部 佐藤】



赤川花火大会スタッフTシャツとパンフレット。
良い記念となりました。



職員が仕事以外の時間に楽しみにしていること、心癒される憩いのひと時をちょっとだけ聞いてみました。

子どもの 成長が 元気の源

私には3人の娘がいます。不規則な勤務の為に食事を一緒に摂れないときもありますが、子ども達の成長をみていると頑張ろうと思えます。そんな中、中学3年の娘が先日ボランティアに参加しました。

去る8月10日に鶴岡市で赤川花火大会が開催され、今年は希望の光プロジェクトとして、被災した宮城県石巻市と南三陸町の小学生約400人、鶴岡市と三川町に避難している約600人を無料招待されたそうです。その企画にボランティアとして参加した娘が、移動時の付き添いや夕食弁当の配布、ゴミの回収等のお手伝いをしたとのこと。帰ってきたら、「楽しかった!」と充実した顔で話してくれました。

招待された小学生と一緒に花火を観賞する事で、とても心に残るボランティアの時間を過ごすことができたのだと思います。翌日には羽黒山登山も一緒に体験し「いい経験をしたな」と思うと共に、これからの成長に期待しています。

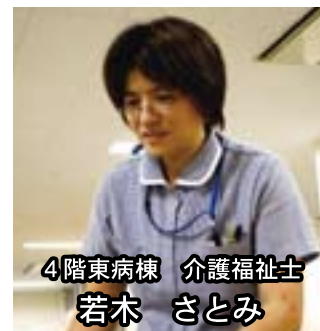

4階東病棟 介護福祉士
若木 さとみ

あまるめ～る川柳

～身近な出来事の中から 思わず笑みがこぼれてしまうような状況を詠んで～

ロゴマーク

込めた思いを 日々活かす

「二百十日さま」

突然の

ホールインワン 青くなり

「かとうたけしさま」

夏祭り

ダンスの看護師 別人だ

「齋藤 喜子さま」

あなたの川柳を

投稿しませんか



【応募方法】

・郵便はがき又はEメール (kikaku@amarume-hp.jp)、病院ホームページからでもご応募できます。住所・氏名・掲載時に使用する名前(ペンネーム可)・電話番号・年齢・今月号のあまるめ～るで一番興味のある記事のタイトルと感想を添えて「あまるめ～る川柳係」までご応募ください。

・川柳投函ポスト院内設置場所「1階待合フロアご意見箱隣・1階公衆電話隣」

患者さんの作品紹介

塗り絵



今回も回復期リハビリテーション病棟に入院中のCさんの作品を紹介します。Cさんはリハビリとしての時間以外に、体調や時間に合わせて病室で余暇時間を楽しんでいるようでした。

一般的に塗り絵と言えば、一部を一色に染めてしまいがちですが、Cさんは様々な色を組み合わせて表情を出しており、夏の風物詩をより鮮やかに彩っています。

【編集部 森谷】

視点

「塗り絵」

元々の絵が描かれている所に、色えんぴつやクレヨン、絵の具などを使って色を塗る簡単な作業なので、リハビリでも多くの人が訓練の一環として行っています。

掲載された方には記念品を贈呈致します

※応募用紙に住所・氏名等が未記入等の理由でご本人様を確定できない場合は、記念品の贈呈ができません。記入のないようお願い致します。

** 2011 ながつき **

友の会主催

佐藤 昌子 介護予防運動指導員
島谷 一成 健康運動指導士

健康づくり「元気をつなげよう」プロジェクト



7月23日(土)、四ヶ村地区をモデルとして健康友の会主催の健康づくり「元気をつなげよう」プロジェクトを開講しました。このプロジェクトは日常生活を意識しての生活習慣病や介護予防、体力の維持増進、閉じこもり予防など、地域で支えあう関係づくりに少しでもお役に立ちたい、誰でも気軽に会場まで歩いて参加していただきたいと考え、部落の公民館をお借りし開催を致しました。庄内町では、健康づくりに力を入れて色々な事業を展開しています。当院でも地域に密着した継続的な事業での協力ができればと思っています。健康づくりに関心はあるけれどもそれまでの行動意欲が低い方を取り込んで、地域から町全体を元気にしていけたらと考えています。

運動で健康！ 運動習慣を身につけましょう。

参加者人数

第1回(7/23) 29名

第2回(8/6) 21名

創立20周年記念健康フェスティバル10/23(日)開催

「今すぐ始めたい中高
 齢者の「簡単若返り
 筋トレ法」||寝たき
 り予防とダイエット
 にも効果大!!」

久野 譜也氏

講師
筑波大学大学院教授

特別記念講演

「ソーラン渡り鳥」
 「浅草姉妹」
 「三味線姉妹」ほか

こまどり姉妹

往來の歌姫

特別記念講演



今月の予定

3日 四ヶ村健康づくり講座4回目
 7日 一日湯治(千河原)
 10日 役員会
 17日 四ヶ村健康づくり講座5回目
 28日 一日湯治(余目新田・茶屋町)

会員数

(7月31日現在)

2603名



ご案内コーナー

あまるめ通信

講演会、勉強会のお問い合わせ先

電話番号は **0234-43-3434(代)**

インターネットからは

クリック

余目 医療講演

検索

地元の温泉入浴施設にて

《定期》医療講演を開催

★長沼温泉ぼっぱの湯にて

14時〜開催!

今月は9月15日(木)

脳神経外科 東山巨樹

医師より「顔の痛み、

顔のけいれんについて」

についてです。

●長沼温泉ぼっぱの湯

鶴岡市長沼字宮前266-1

TEL 0235-6414126

【お問い合わせ先】 企画課 遠藤・佐藤まで

市民公開講座開催のお知らせ

糖尿病から足を守り命を守る

日時：9月16日(金) 18時30分

場所：酒田市総合文化センター

費用：無料

講演：

①「糖尿病性足病変とは…」

②「看護師が行う予防的フットケア」

③「糖尿病性足病変に用いる

フットウェア」

【お問い合わせ先】 企画課 遠藤・佐藤まで

お世話になった方々に感謝の意を込めて

病院創立20周年記念式典

庄内余目病院は今年の8月に創立20周年を迎えました。これもひとえに関係各位のご支援ご厚情の賜物と深く感謝いたします。つきましては感謝の微意を表したく、式典・記念講演を開催する事となりましたのでご案内いたします。

日時：10月22日(土) 14時〜16時30分

場所：庄内町文化創造館 響ホール

庄内町余目字仲谷地280

TEL 0234-4511433

記念講演：

「成功をつかむ最強思考の作り方」

(株)サンリ代表取締役会長

JADA(日本能力開発分析)協会会長

西田 文郎氏

編集後記

夏の終わりが近づいてきたようだ。朝夕はむしろ肌寒いとすら感じる日が増えてきた。日本は春夏秋冬があるから人の感受性も豊かであり、古より今に至り芸術・文化も発展を遂げてきたという。確かに、毎日じりじりと暑ければ情緒どころではない。でも今年はずいぶん暑い暑さだったようでもある。その分これから季節、きつと今まで以上の感動が待っているんじゃないかな!? 【編集部 大川】

心臓センター	午前	循環器医師/関井	寺田/関井	菊池	寺田	寺田/菊池	-	
	夕診	-	担当医師	-	担当医師	-	-	
婦人科	午前	-	森崎	森崎	-	休診	-	
	夕診	森崎	-	-	-	-	-	
リウマチ膠原病科	-	-	-	-	-	-	上地	
形成外科	-	-	-	-	-	富樫	富樫	
神経内科	-	-	-	-	-	-	高橋	
創傷ケア	野末	-	野末	野末	野末	-	-	
整形外科	-	整形外科医師	-	原田	-	-	整形外科医師	
皮膚科	-	-	小栗	-	-	-	-	
泌尿器科	-	今村	-	-	-	-	-	
メモリークリニック	-	-	-	-	-	-	高橋	
心身外来/ホメオパシー	竹中/竹中	竹中/竹中	-	-	-	竹中/竹中	-	
禁煙外来	-	野末	-	-	-	-	-	
		19月	20火	21水	22木	23金	24土	25日
内科	午前	-	瀧澤/齊藤	瀧澤/山本	瀧澤/山本/籠島	-	瀧澤/籠島	
	夕診	-	籠島	瀧澤/山本	瀧澤/山本	-	-	
総合診療科	-	-	-	-	-	-	-	
緩和ケア外来	-	坂井	-	-	-	-	-	
外科	午前	-	野末/門間	柏木/門間	柏木/門間	-	林/熊谷	
	夕診	-	-	門間	-	-	-	
脳神経外科	午前	-	高橋(佑)	高橋(佑)	柴田	-	柴田	
	夕診	-	高橋(佑)	-	柴田	-	-	
脳外特診	-	-	-	-	-	-	-	
歯科口腔外科	午前	-	助川	助川	助川	-	休診	
	午後	-	-	-	助川	-	-	
夕診	-	助川	-	-	-	-	-	
心臓センター	午前	-	寺田/関井	菊池	寺田	-	-	
	夕診	-	担当医師	-	担当医師	-	-	
婦人科	午前	-	休診	休診	-	-	-	
	夕診	-	-	-	-	-	-	
リウマチ膠原病科	-	-	-	-	-	-	上地	
神経内科	-	-	-	-	-	-	高橋	
創傷ケア	-	-	野末	野末	-	-	-	
整形外科	-	休診	-	-	-	-	整形外科医師	
皮膚科	-	矢島	-	-	-	-	-	
泌尿器科	-	-	今村	-	-	-	-	
メモリークリニック	-	-	-	-	-	-	高橋	
心身外来/ホメオパシー	竹中/竹中	竹中/竹中	-	-	-	-	-	
禁煙外来	-	野末	-	-	-	-	-	
		26月	27火	28水	29木	30金		
内科	午前	瀧澤/山本	瀧澤/齊藤	瀧澤/山本	瀧澤/山本/籠島	瀧澤/山本	-	
	夕診	山本	籠島	瀧澤/山本	瀧澤/山本	-	-	
総合診療科	-	-	-	-	寺田(夕診)	-	-	
緩和ケア外来	-	坂井	-	-	-	-	-	
外科	午前	柏木/熊谷	野末/門間	柏木/門間	門間/熊谷	野末/林	-	
	夕診	柏木	-	門間	-	熊谷	-	
脳神経外科	午前	高橋(佑)	高橋(佑)	高橋(佑)	小野	小野	-	
	夕診	-	高橋(佑)	-	小野	-	-	
脳外特診	-	-	-	-	-	菅原	-	
歯科口腔外科	午前	荒/助川	荒/助川	荒	荒	荒	-	
	午後	荒/助川	-	-	荒	荒	-	
夕診	-	荒/助川	-	-	-	-	-	
心臓センター	午前	循環器医師/関井	寺田/関井	菊池	寺田	寺田/菊池	-	
	夕診	-	担当医師	-	担当医師	-	-	
婦人科	午前	-	森崎	森崎	-	森崎	-	
	夕診	休診	-	-	-	-	-	
創傷ケア	野末	-	野末	野末	-	-	-	
整形外科	-	整形外科医師	-	-	-	-	-	
皮膚科	-	-	小栗	-	-	-	-	
泌尿器科	-	今村	-	-	-	-	-	
精神・心療内科	-	-	馬場	-	-	-	-	
心身外来/ホメオパシー	竹中/竹中	竹中/竹中	-	-	-	竹中/竹中	-	
禁煙外来	-	野末	-	-	-	-	-	

休日

休日



2011年9月

診療担当医師予定表

								4 日
		1 木	2 金	3 土				休日
内科	午前	山本/籠島	瀧澤/山本	瀧澤/籠島				
	夕診	瀧澤/山本	-	-				
総合診療科		-	寺田(夕診)	-				
緩和ケア外来		-	-	-				
外科	午前	門間/熊谷	野末/林	柏木/熊谷				
	夕診	-	熊谷	-				
脳神経外科	午前	柴田	柴田	柴田				
	夕診	柴田	-	-				
脳外特診		-	-	-				
歯科口腔外科	午前	荒/助川	荒/助川	荒/助川				
	午後	荒/助川	荒/助川	-				
	夕診	-	-	-				
心臓センター		寺田	寺田/菊池	-				
		担当医師	-	-				
婦人科	午前	-	森崎	-				
	夕診	-	-	-				
創傷ケア		野末	-	-				
整形外科		菅谷	-	整形外科医師				
皮膚科		-	-	-				
泌尿器科		-	-	-				
心身外来/ホメオパシー		-	竹中/竹中	-				
禁煙外来		-	-	-				
		5 月	6 火	7 水	8 木	9 金	10 土	11 日
内科	午前	瀧澤/山本	瀧澤/齊藤	瀧澤/山本	瀧澤/山本/籠島	瀧澤/山本	瀧澤/籠島	休日
	夕診	山本	籠島	瀧澤/山本	瀧澤/山本	-	-	
総合診療科		-	-	-	-	寺田(夕診)	-	
緩和ケア外来		-	坂井	-	-	-	-	
外科	午前	柏木/熊谷	野末/門間	柏木/門間	門間/熊谷	野末/林	柏木/熊谷	
	夕診	柏木	-	門間	-	熊谷	-	
脳神経外科	午前	高橋(和)	小野	小野	小野	小野	小野	
	夕診	-	小野	-	小野	-	-	
脳外特診		-	-	-	-	-	-	
歯科口腔外科	午前	荒/助川	荒/助川	荒/助川	荒/助川	荒/助川	荒/助川	
	午後	荒/助川	-	-	荒/助川	荒/助川	-	
	夕診	-	荒/助川	-	-	-	-	
心臓センター		循環器医師/関井	寺田/関井	菊池	寺田	寺田/菊池	-	
		-	担当医師	-	担当医師	-	-	
婦人科	午前	-	森崎	森崎	-	森崎	-	
	夕診	森崎	-	-	-	-	-	
リウマチ膠原病科		-	-	-	-	-	岸本	
形成外科		-	-	-	-	-	桑原	
神経内科		-	-	-	-	-	高橋	
創傷ケア		野末	-	野末	野末	-	-	
整形外科		-	整形外科医師	-	-	-	原田	
皮膚科		-	矢島	-	-	-	-	
泌尿器科		-	-	今村	-	-	-	
メモリークリニック		-	-	-	-	-	高橋	
心身外来/ホメオパシー		竹中/竹中	竹中/竹中	-	-	竹中/竹中	-	
禁煙外来		-	野末	-	-	-	-	
		12 月	13 火	14 水	15 木	16 金	17 土	18 日
内科	午前	瀧澤/山本	瀧澤/齊藤	瀧澤/山本	瀧澤/山本/籠島	瀧澤/山本	瀧澤/籠島	休日
	夕診	山本	籠島	瀧澤/山本	瀧澤/山本	-	-	
総合診療科		-	-	-	-	寺田(夕診)	-	
緩和ケア外来		-	坂井	-	-	-	-	
外科	午前	柏木/熊谷	門間	柏木/門間	門間/熊谷	野末/林	柏木/熊谷	
	夕診	柏木	-	門間	-	熊谷	-	
脳神経外科	午前	小野	高橋(佑)	高橋(佑)	東山	東山	東山	
	夕診	-	高橋(佑)	-	東山	-	-	
脳外特診		-	-	-	-	菅原	-	
歯科口腔外科	午前	荒/助川	荒/助川	荒/助川	荒/助川	荒/助川	荒/助川	
	午後	荒/助川	-	-	荒/助川	荒/助川	-	
	夕診	-	荒/助川	-	-	-	-	

※都合により担当医師
が変更になる場合が
ございます。

※ピンク色のマスは
女性医師が担当して
いる枠です。



診療時間の御案内

	午前診	午後診	夕診	診療科により診察曜日が異なることがあります。ご確認ください。
内科	9:00~12:00	—	17:00~19:00	夕診は月~金
総合診療科	9:00~12:00	—	17:00~19:00	毎週火曜日、夕診は金曜日
外科	9:00~12:00	—	17:00~19:00	夕診は月・水・金
整形外科	9:00~12:00	—	—	毎週火・土曜日、毎月奇数週木曜日
皮膚科	9:00~12:00	—	—	火または水(週により異なります)
脳神経外科	9:00~12:00	—	17:00~19:00	夕診は火・木
歯科口腔外科	9:00~12:00	14:00~17:00	16:00~19:00	毎週水曜日午後診休み、夕診は火
泌尿器科	9:00~12:00	—	—	火または水(週により異なります)
心臓センター	9:00~12:00	—	17:00~19:00	夕診は火・木
神経内科	8:30~11:30	—	—	第2・3・4土曜日のみ
婦人科	9:00~12:00	—	16:00~19:00	午前診…火・水・金 夕診…月
形成外科	9:00~12:00	—	—	第2土曜日、第3金・土曜日

特別外来

創傷ケア外来	9:00~12:00	毎週水・木曜日(予約制)
DM(糖尿病)フットケア外来	9:00~12:00	毎週木・金(予約制)、月に1回は土曜日も診療
精神・心療内科	9:00~12:00	毎月第4水曜日(予約制)
脳神経外科特診・脊髄・脊椎	予約制	月2回金曜日
禁煙外来	予約制	毎週火曜日
メモリークリニック	11:30~13:30	毎月第2・3・4土曜日(予約制)
心身外来	9:00~12:00	毎週月・火・金曜日(予約制)
リウマチ膠原病外来	9:00~14:00	月3回土曜日(予約制)
ホメオパシー専門外来(自由診療)	13:00~14:00	毎週月・火・金曜日(予約制)
緩和ケア外来	9:00~12:00	毎週火曜日(予約制)

診療は…
土曜(午前)と平日の
夕方診療(19時まで)
も行っていきます。
(※診療科により曜日が異
なります。)
尚、急患等はいつで
も受付致します。

●基本理念●

生命を安心して預けられる病院
健康と生活を守る病院
地域に貢献する病院

●患者さんの権利●

1. 人格とプライバシーを尊重される権利
2. 良質の医療を受ける権利
3. 説明を受ける権利
4. 自己決定の権利
5. 個人情報保護の権利
6. 診療情報の提供を受ける権利

医療法人社団 山形愛心会 庄内余目病院

〒999-7782 山形県東田川郡庄内町松陽1-1-1

でんわ 0234-43-3434(代)

ファックス 0234-43-3435

E-メール amarumehp@tokushukai.jp

病院ホームページ <http://www.amarume-hp.jp>

理事長
瀧澤佐武郎
院長
野末 睦



病院ブログを携帯
からもご覧になれます



病院ホームページに
モバイル版ができました。