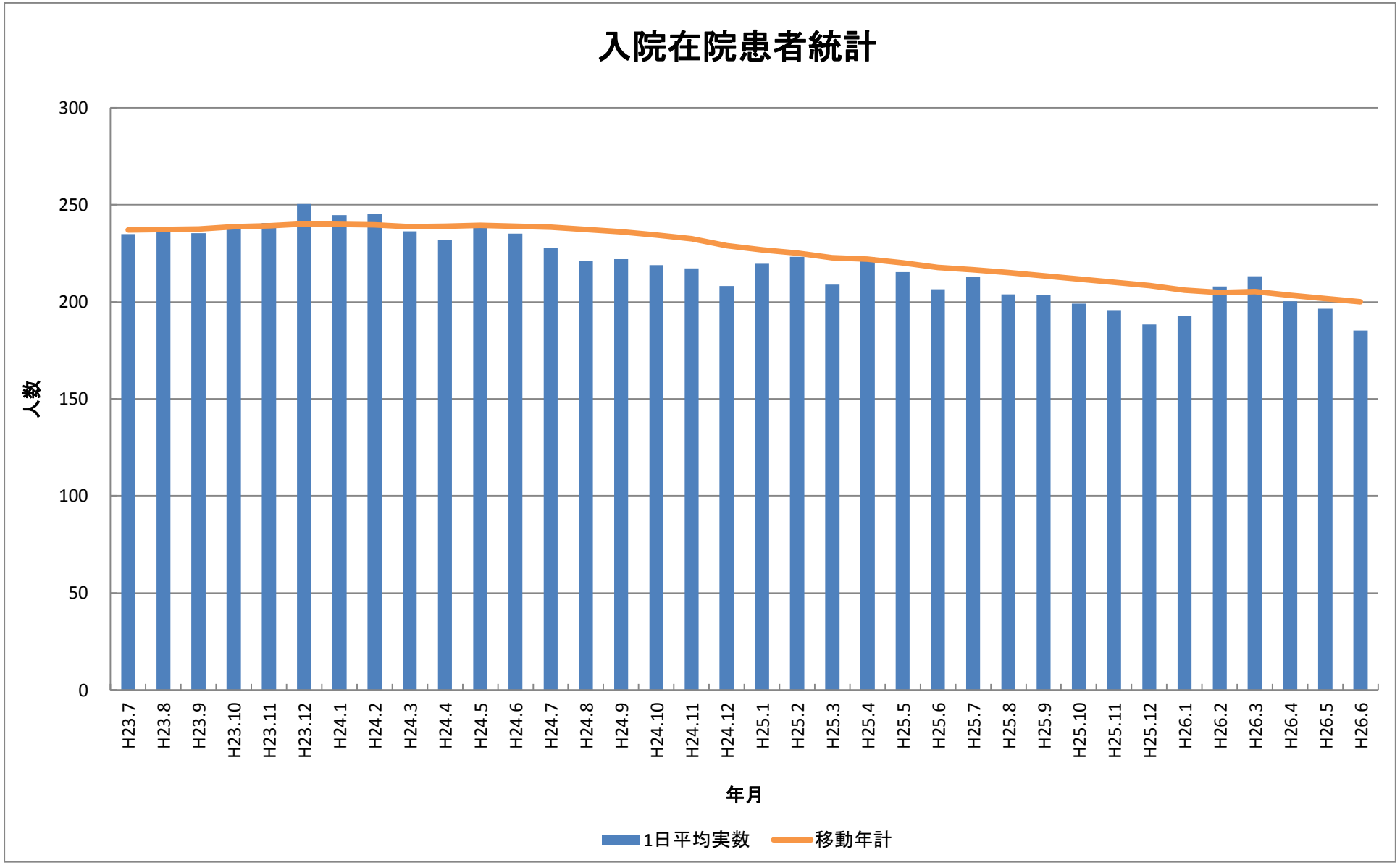
入院在院患者統計
300
250
200
150
100
50
0
人数
H23.7
H23.8
H23.9
H23.10
H23.11
H23.12
H24.1
H24.2
H24.3
H24.4
H24.5
H24.6
H24.7
H24.8
H24.9
H24.10
H24.11
H24.12
H25.1
H25.2
H25.3
H25.4
H25.5
H25.6
H25.7
H25.8
H25.9
H25.10
H25.11
H25.12
H26.1
H26.2
H26.3
H26.4
H26.5
H26.6
年月
1日平均実数
移動年計

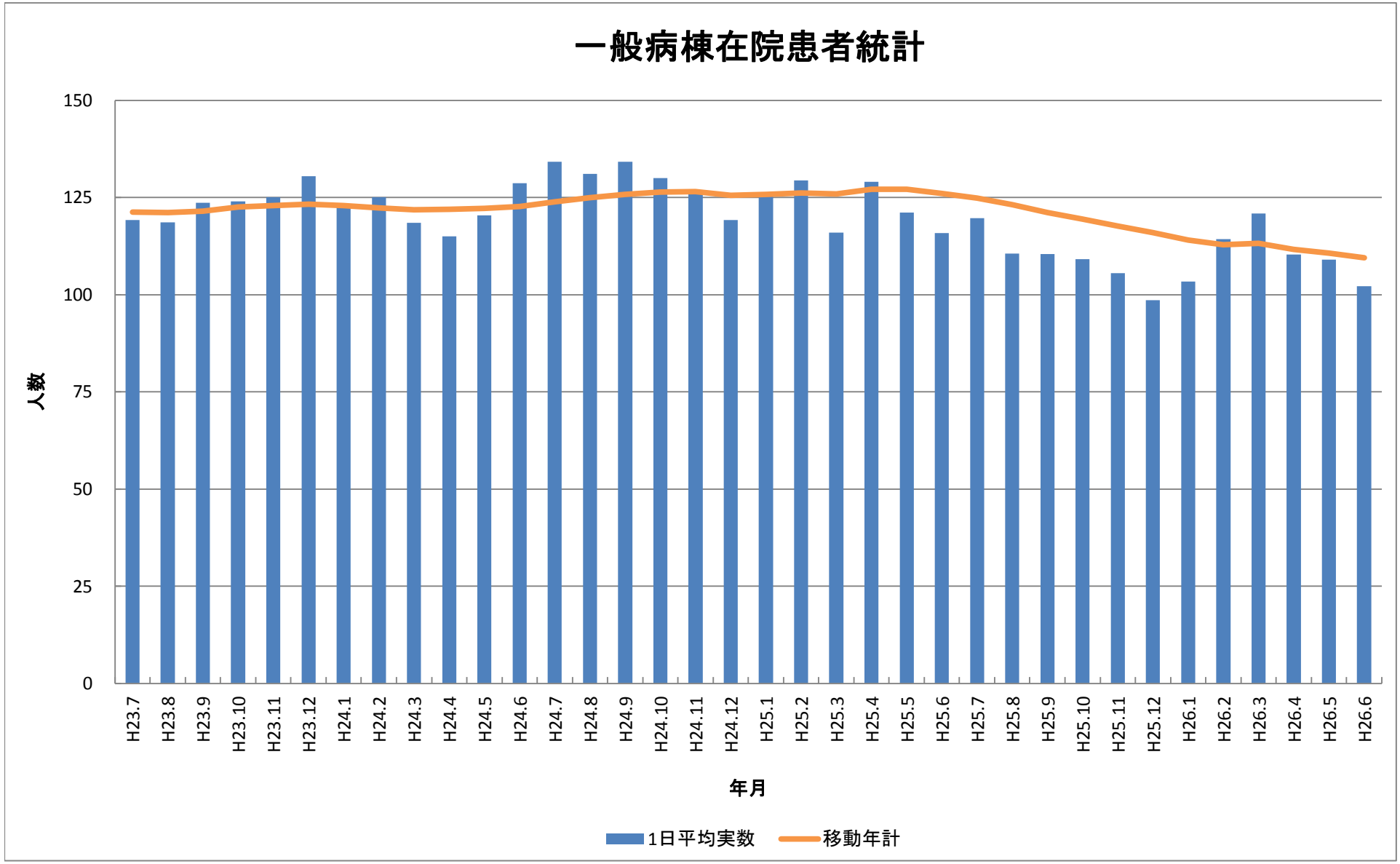
一般病棟在院患者統計
150
125
100
75
50
25
0
人数
H23.7
H23.8
H23.9
H23.10
H23.11
H23.12
H24.1
H24.2
H24.3
H24.4
H24.5
H24.6
H24.7
H24.8
H24.9
H24.10
H24.11
H24.12
H25.1
H25.2
H25.3
H25.4
H25.5
H25.6
H25.7
H25.8
H25.9
H25.10
H25.11
H25.12
H26.1
H26.2
H26.3
H26.4
H26.5
H26.6
年月
1日平均実数
移動年計

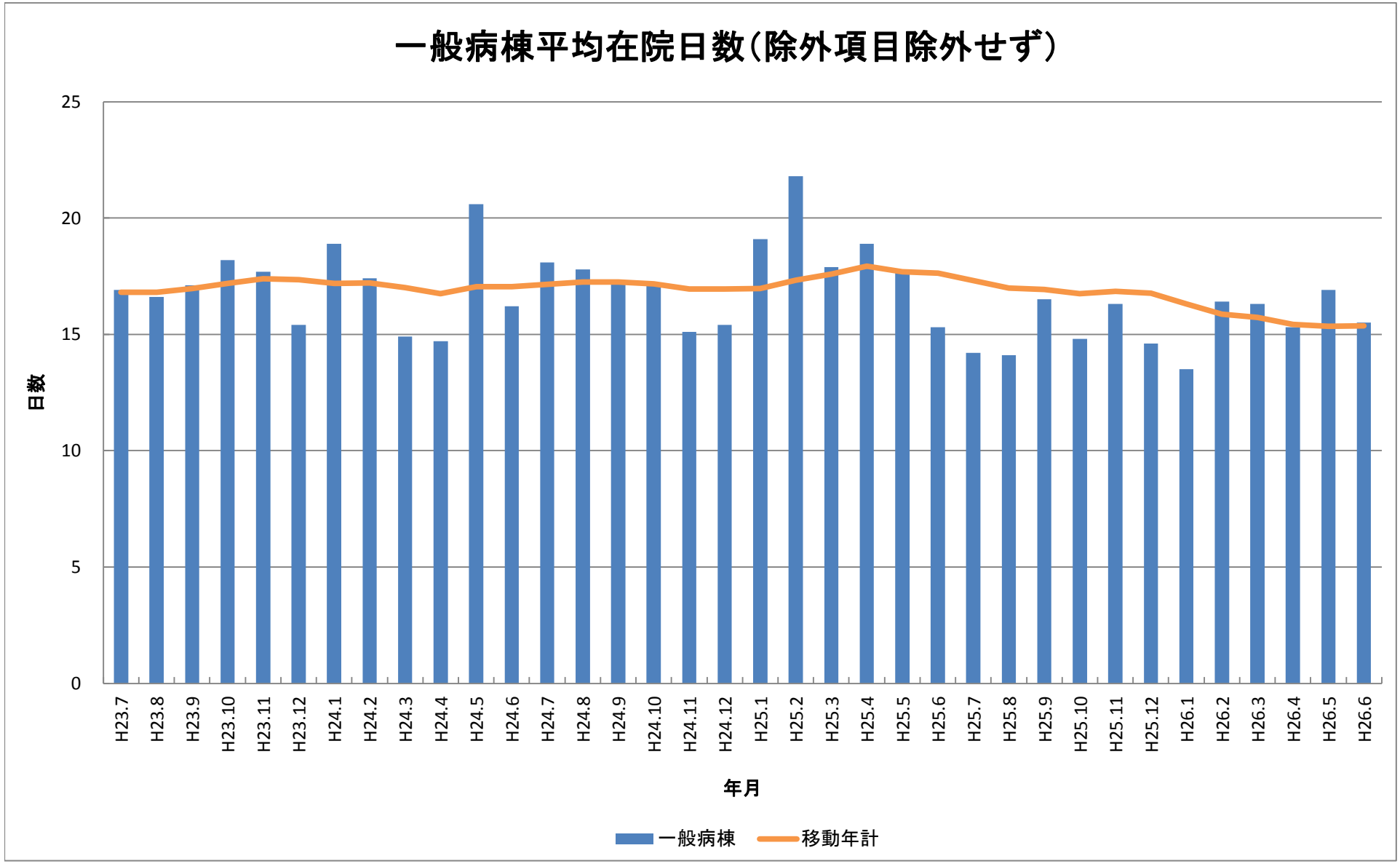
一般病棟平均在院日数（除外項目除外せず）
25
20
15
10
5
0
日数
H23.7
H23.8
H23.9
H23.10
H23.11
H23.12
H24.1
H24.2
H24.3
H24.4
H24.5
H24.6
H24.7
H24.8
H24.9
H24.10
H24.11
H24.12
H25.1
H25.2
H25.3
H25.4
H25.5
H25.6
H25.7
H25.8
H25.9
H25.10
H25.11
H25.12
H26.1
H26.2
H26.3
H26.4
H26.5
H26.6
年月
一般病棟
移動年計

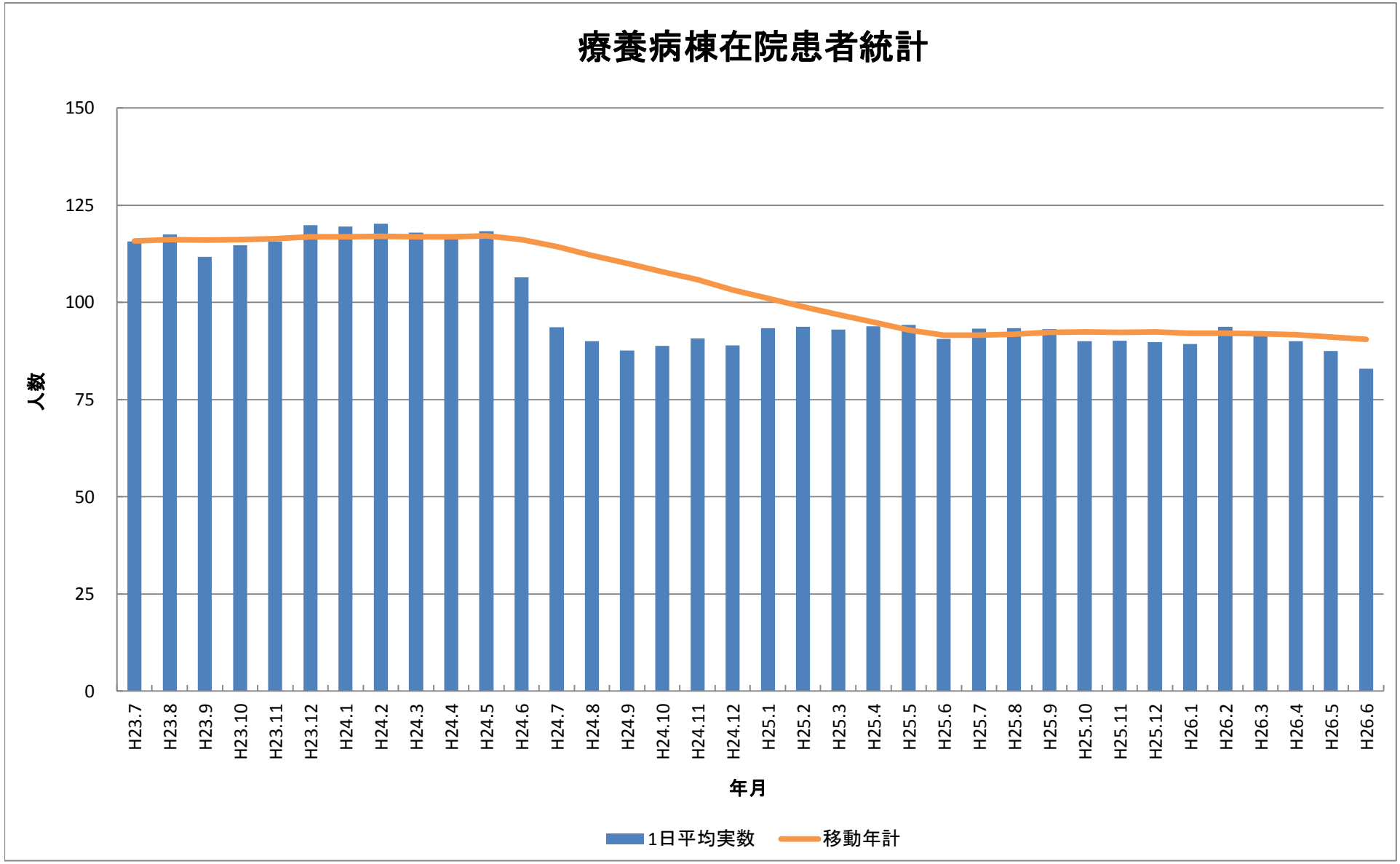
療養病棟在院患者統計
150
125
100
75
50
25
0
人数
H23.7
H23.8
H23.9
H23.10
H23.11
H23.12
H24.1
H24.2
H24.3
H24.4
H24.5
H24.6
H24.7
H24.8
H24.9
H24.10
H24.11
H24.12
H25.1
H25.2
H25.3
H25.4
H25.5
H25.6
H25.7
H25.8
H25.9
H25.10
H25.11
H25.12
H26.1
H26.2
H26.3
H26.4
H26.5
H26.6
年月
1日平均実数
移動年計

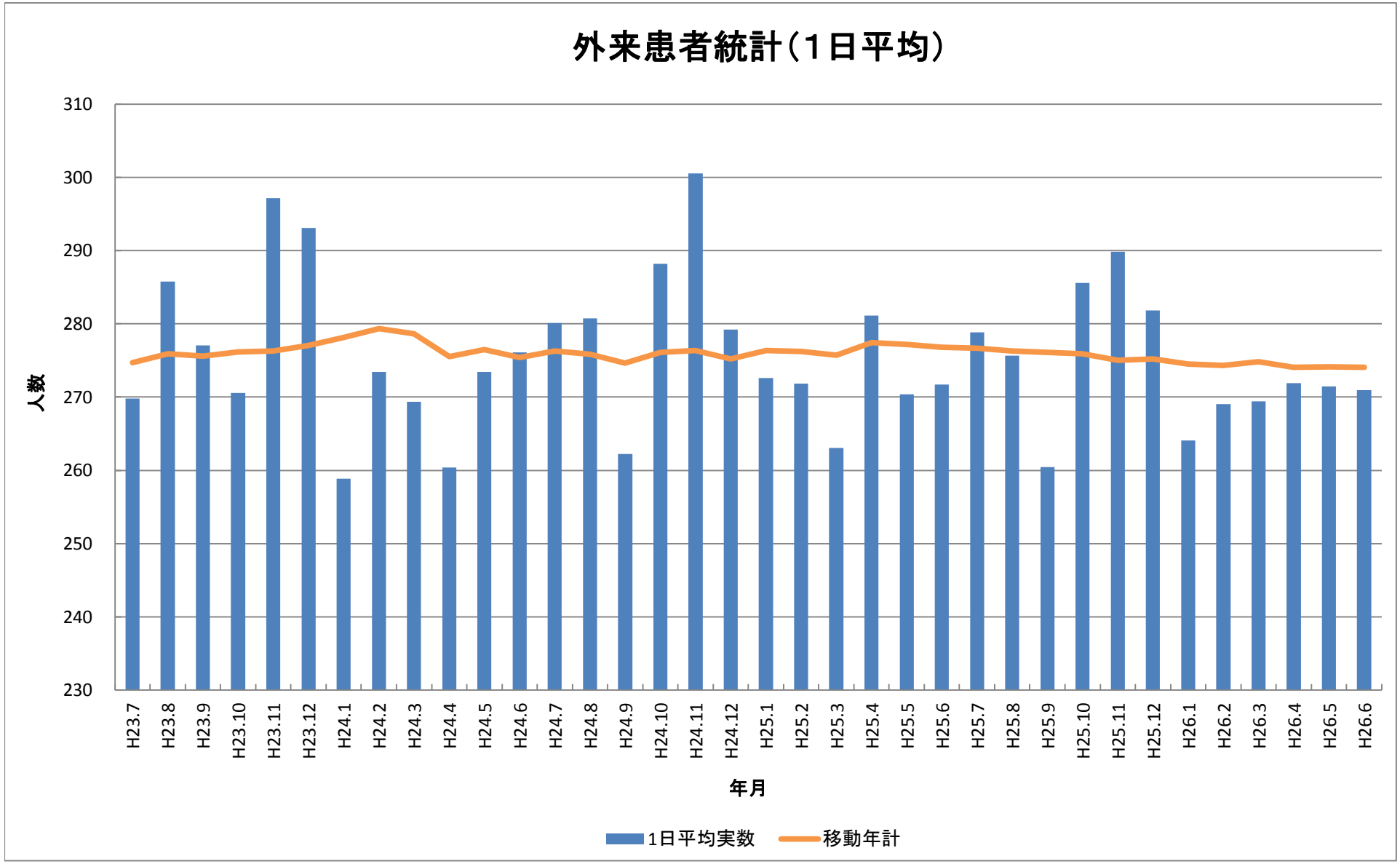
外来患者統計（1日平均）
310
300
290
280
270
260
250
240
230
人数
H23.7
H23.8
H23.9
H23.10
H23.11
H23.12
H24.1
H24.2
H24.3
H24.4
H24.5
H24.6
H24.7
H24.8
H24.9
H24.10
H24.11
H24.12
H25.1
H25.2
H25.3
H25.4
H25.5
H25.6
H25.7
H25.8
H25.9
H25.10
H25.11
H25.12
H26.1
H26.2
H26.3
H26.4
H26.5
H26.6
年月
1日平均実数
移動年計

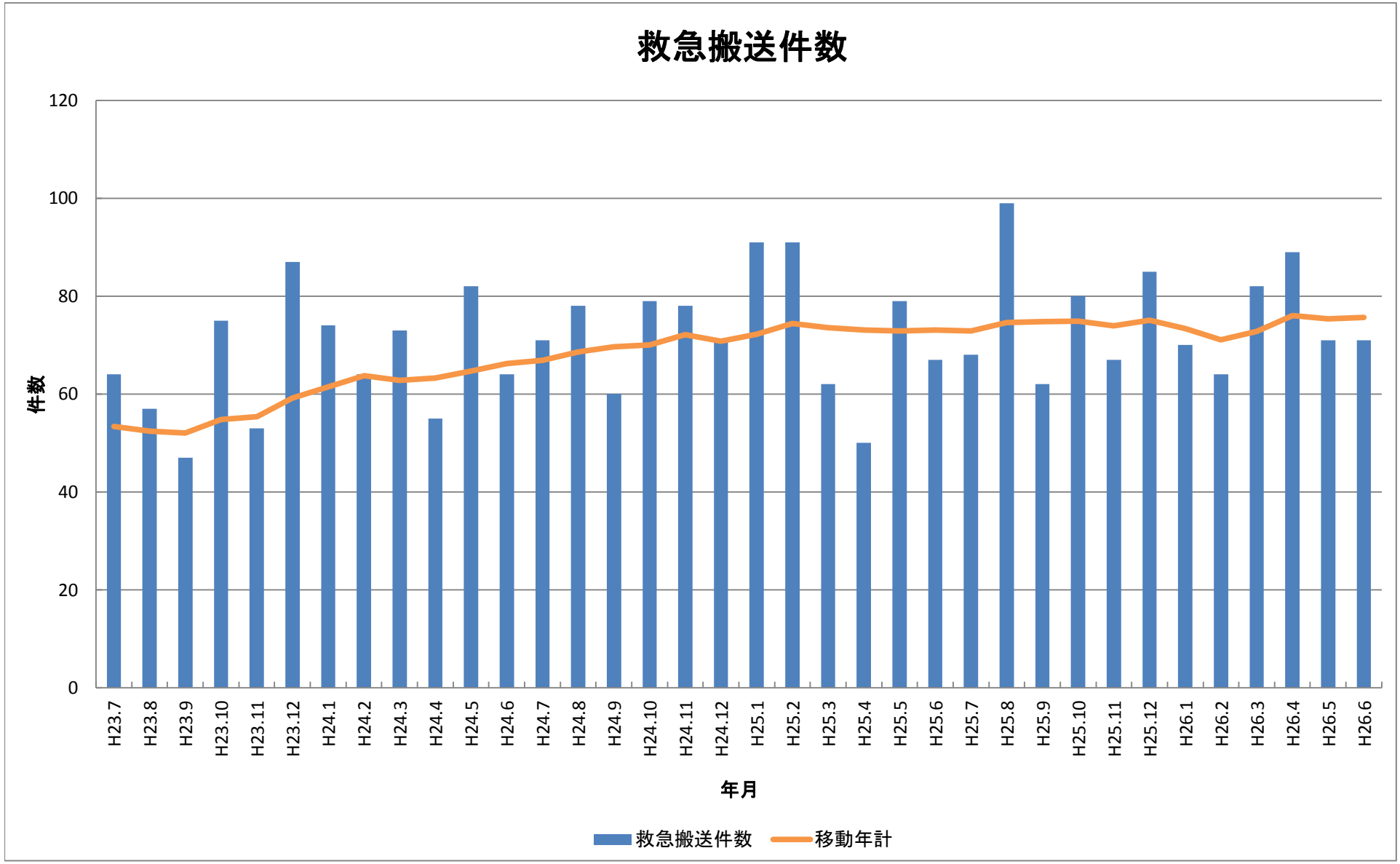
救急搬送件数
120
100
80
60
40
20
0
件数
H23.7
H23.8
H23.9
H23.10
H23.11
H23.12
H24.1
H24.2
H24.3
H24.4
H24.5
H24.6
H24.7
H24.8
H24.9
H24.10
H24.11
H24.12
H25.1
H25.2
H25.3
H25.4
H25.5
H25.6
H25.7
H25.8
H25.9
H25.10
H25.11
H25.12
H26.1
H26.2
H26.3
H26.4
H26.5
H26.6
年月
救急搬送件数
移動年計

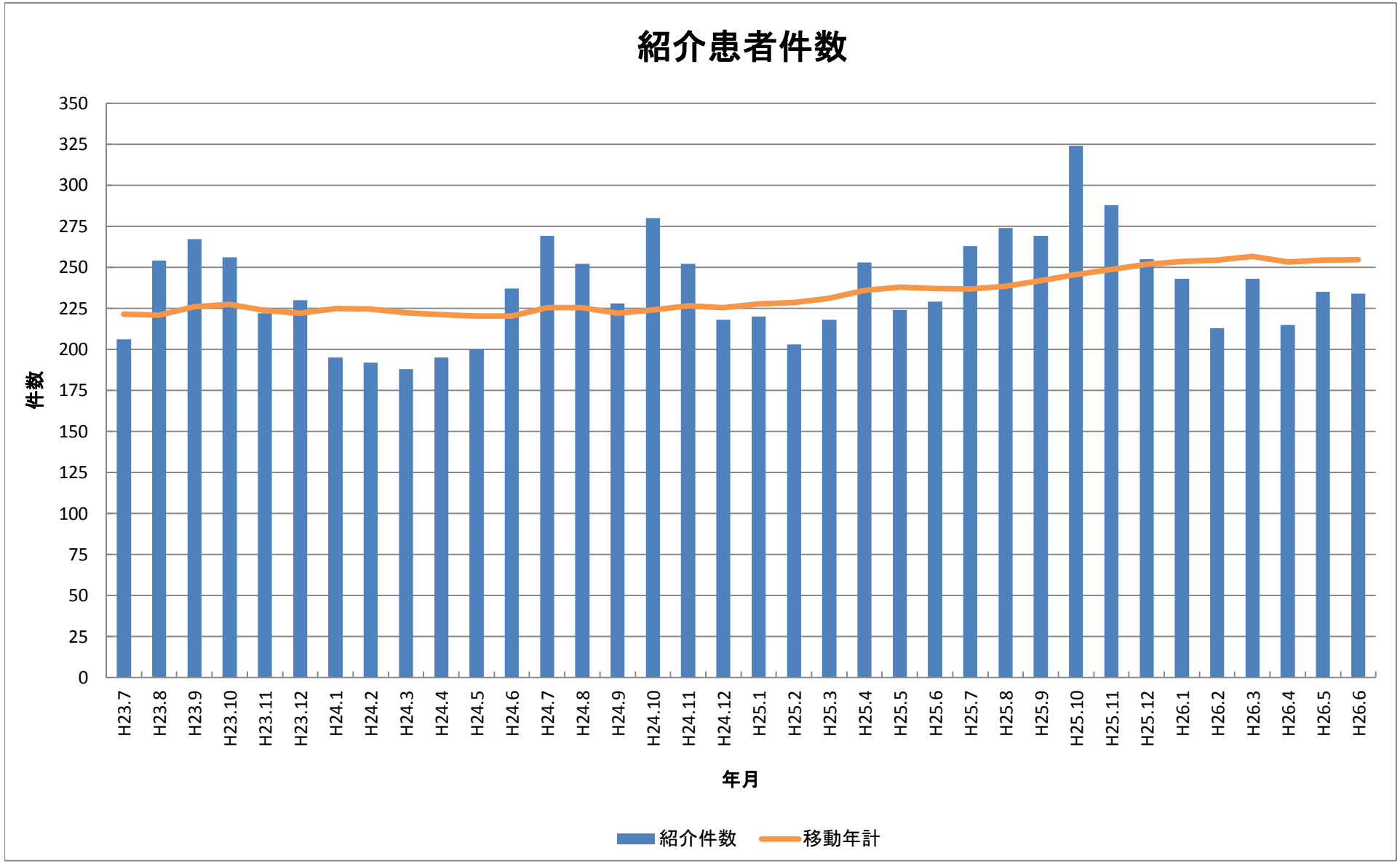
紹介患者件数
件数
350
325
300
275
250
225
200
175
150
125
100
75
50
25
0
H23.7
H23.8
H23.9
H23.10
H23.11
H23.12
H24.1
H24.2
H24.3
H24.4
H24.5
H24.6
H24.7
H24.8
H24.9
H24.10
H24.11
H24.12
H25.1
H25.2
H25.3
H25.4
H25.5
H25.6
H25.7
H25.8
H25.9
H25.10
H25.11
H25.12
H26.1
H26.2
H26.3
H26.4
H26.5
H26.6
年月
紹介件数
移動年計

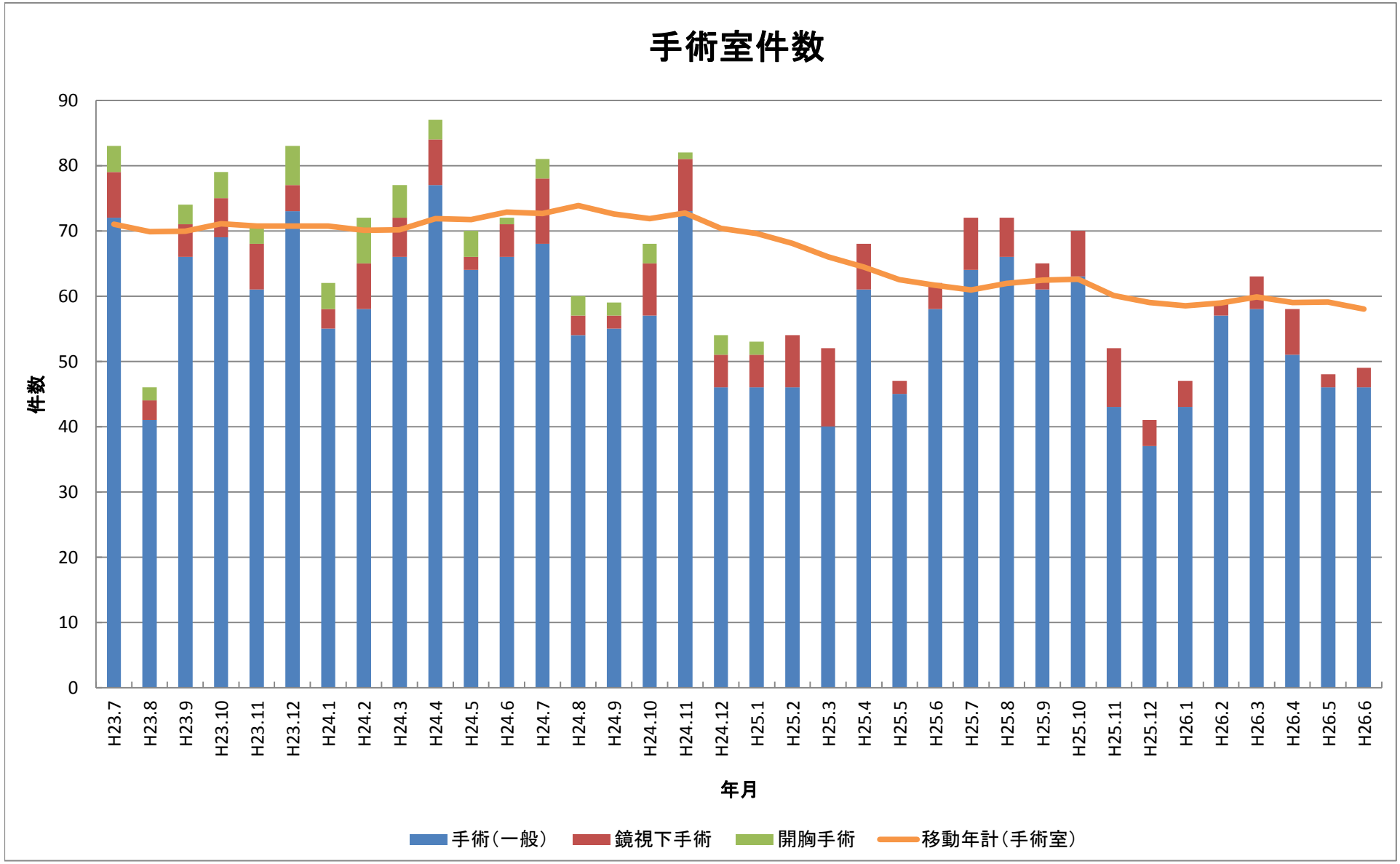
手術室件数
件数
90
80
70
60
50
40
30
20
10
0
H23.7
H23.8
H23.9
H23.10
H23.11
H23.12
H24.1
H24.2
H24.3
H24.4
H24.5
H24.6
H24.7
H24.8
H24.9
H24.10
H24.11
H24.12
H25.1
H25.2
H25.3
H25.4
H25.5
H25.6
H25.7
H25.8
H25.9
H25.10
H25.11
H25.12
H26.1
H26.2
H26.3
H26.4
H26.5
H26.6
年月
手術（一般）
鏡視下手術
開胸手術
移動年計（手術室）

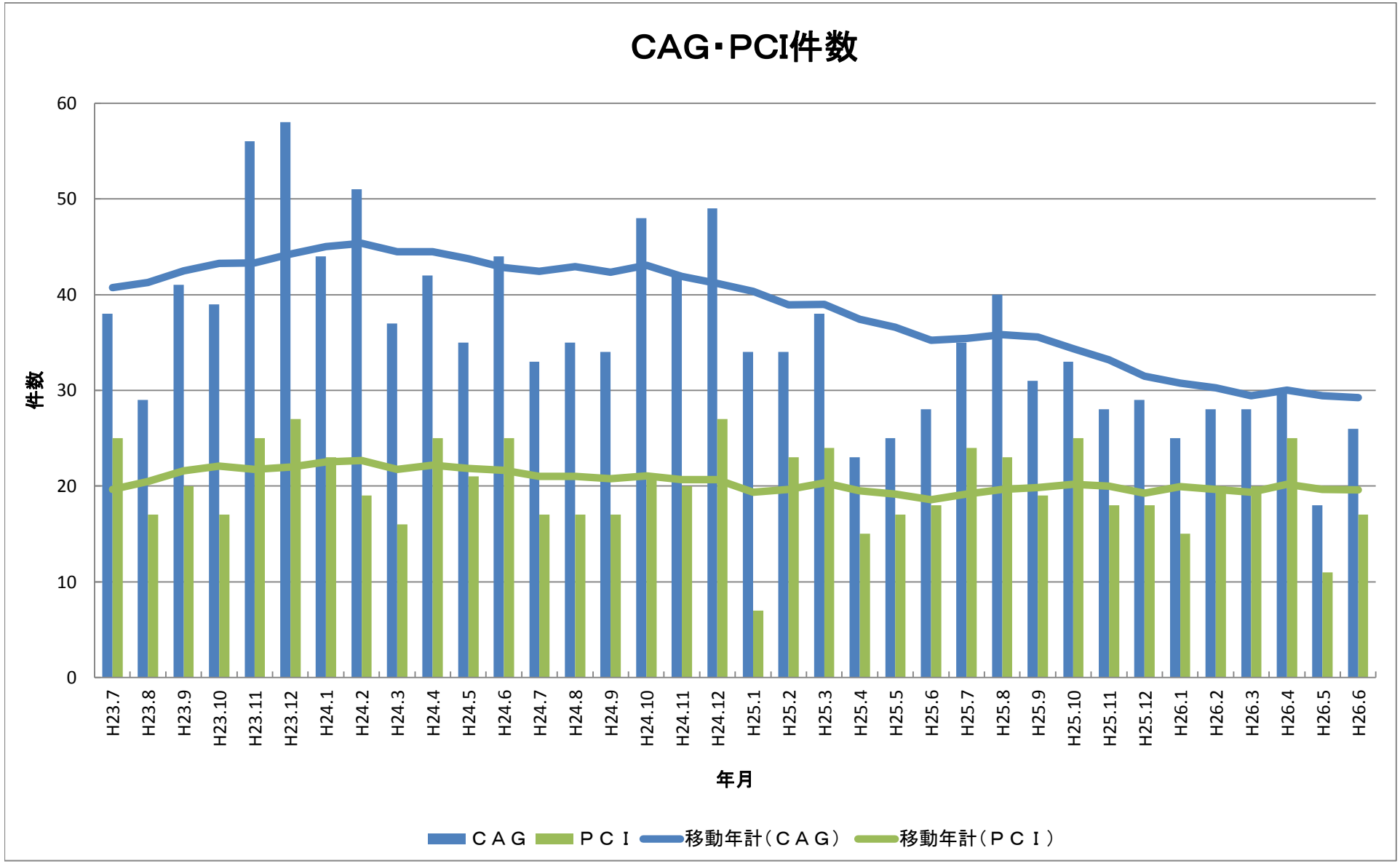
CAG・PCI件数
60
50
40
30
20
10
0
件数
H23.7
H23.8
H23.9
H23.10
H23.11
H23.12
H24.1
H24.2
H24.3
H24.4
H24.5
H24.6
H24.7
H24.8
H24.9
H24.10
H24.11
H24.12
H25.1
H25.2
H25.3
H25.4
H25.5
H25.6
H25.7
H25.8
H25.9
H25.10
H25.11
H25.12
H26.1
H26.2
H26.3
H26.4
H26.5
H26.6
年月
ＣＡＧ
ＰＣＩ
移動年計（ＣＡＧ）
移動年計（ＰＣＩ）

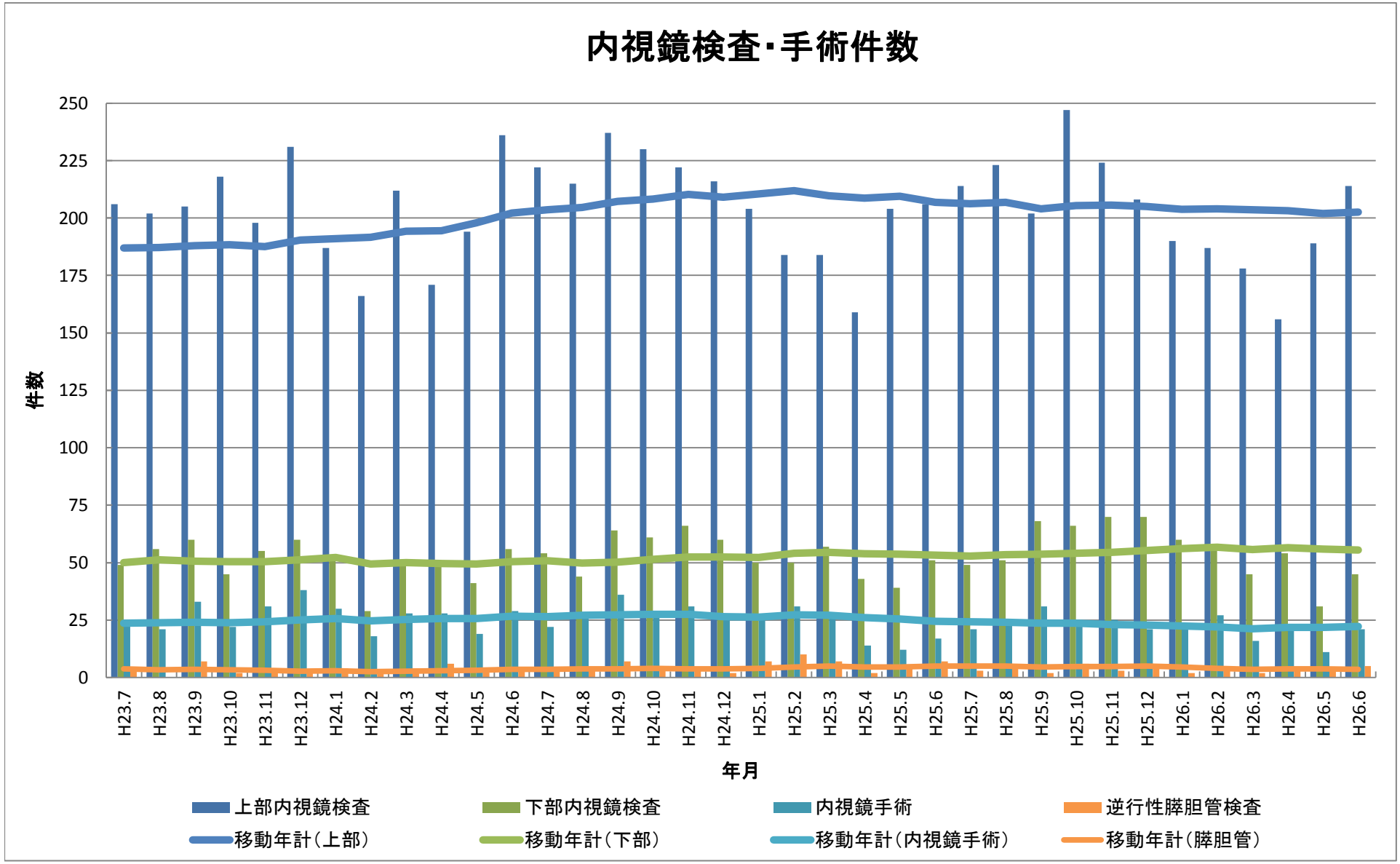
内視鏡検査・手術件数
件数
250
225
200
175
150
125
100
75
50
25
0
H23.7
H23.8
H23.9
H23.10
H23.11
H23.12
H24.1
H24.2
H24.3
H24.4
H24.5
H24.6
H24.7
H24.8
H24.9
H24.10
H24.11
H24.12
H25.1
H25.2
H25.3
H25.4
H25.5
H25.6
H25.7
H25.8
H25.9
H25.10
H25.11
H25.12
H26.1
H26.2
H26.3
H26.4
H26.5
H26.6
年月
上部内視鏡検査
下部内視鏡検査
内視鏡手術
逆行性膵胆管検査
移動年計（上部）
移動年計（下部）
移動年計（内視鏡手術）
移動年計（膵胆管）

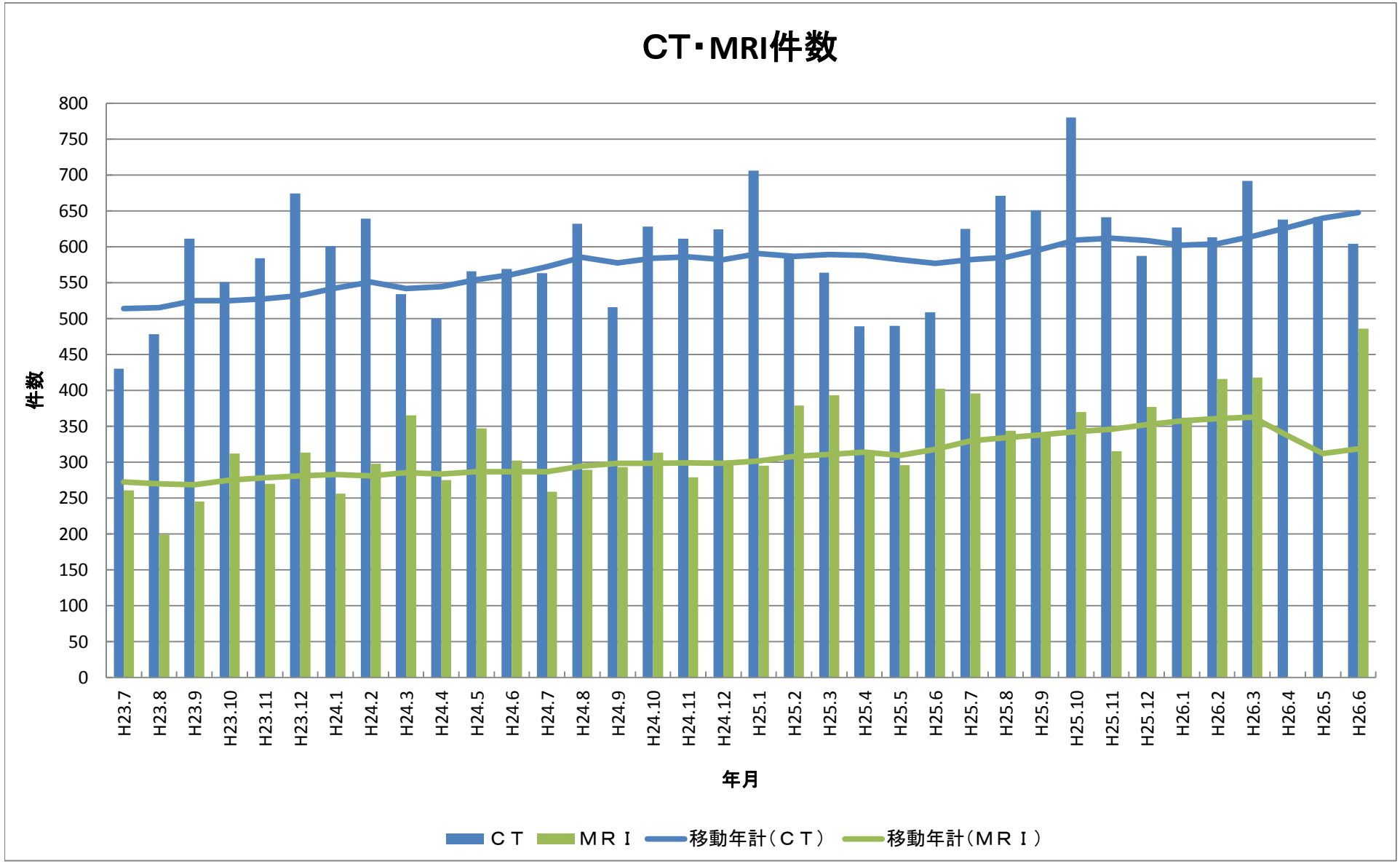
CT・MRI件数
件数
800
750
700
650
600
550
500
450
400
350
300
250
200
150
100
50
0
H23.7
H23.8
H23.9
H23.10
H23.11
H23.12
H24.1
H24.2
H24.3
H24.4
H24.5
H24.6
H24.7
H24.8
H24.9
H24.10
H24.11
H24.12
H25.1
H25.2
H25.3
H25.4
H25.5
H25.6
H25.7
H25.8
H25.9
H25.10
H25.11
H25.12
H26.1
H26.2
H26.3
H26.4
H26.5
H26.6
年月
ＣＴ
ＭＲＩ
移動年計（ＣＴ）
移動年計（ＭＲＩ）

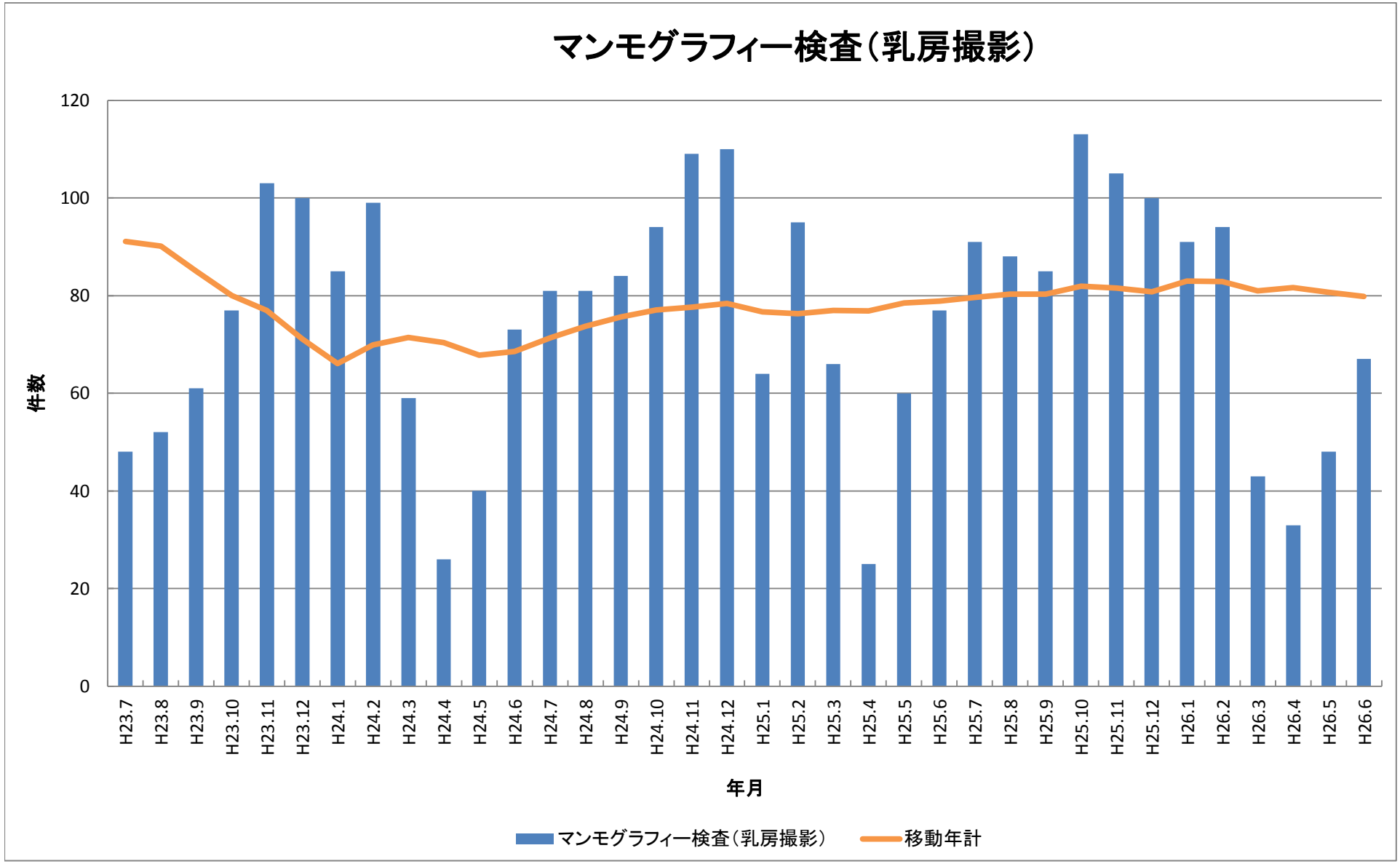
マンモグラフィー検査（乳房撮影）
120
100
80
60
40
20
0
件数
H23.7
H23.8
H23.9
H23.10
H23.11
H23.12
H24.1
H24.2
H24.3
H24.4
H24.5
H24.6
H24.7
H24.8
H24.9
H24.10
H24.11
H24.12
H25.1
H25.2
H25.3
H25.4
H25.5
H25.6
H25.7
H25.8
H25.9
H25.10
H25.11
H25.12
H26.1
H26.2
H26.3
H26.4
H26.5
H26.6
年月
マンモグラフィー検査（乳房撮影）
移動年計

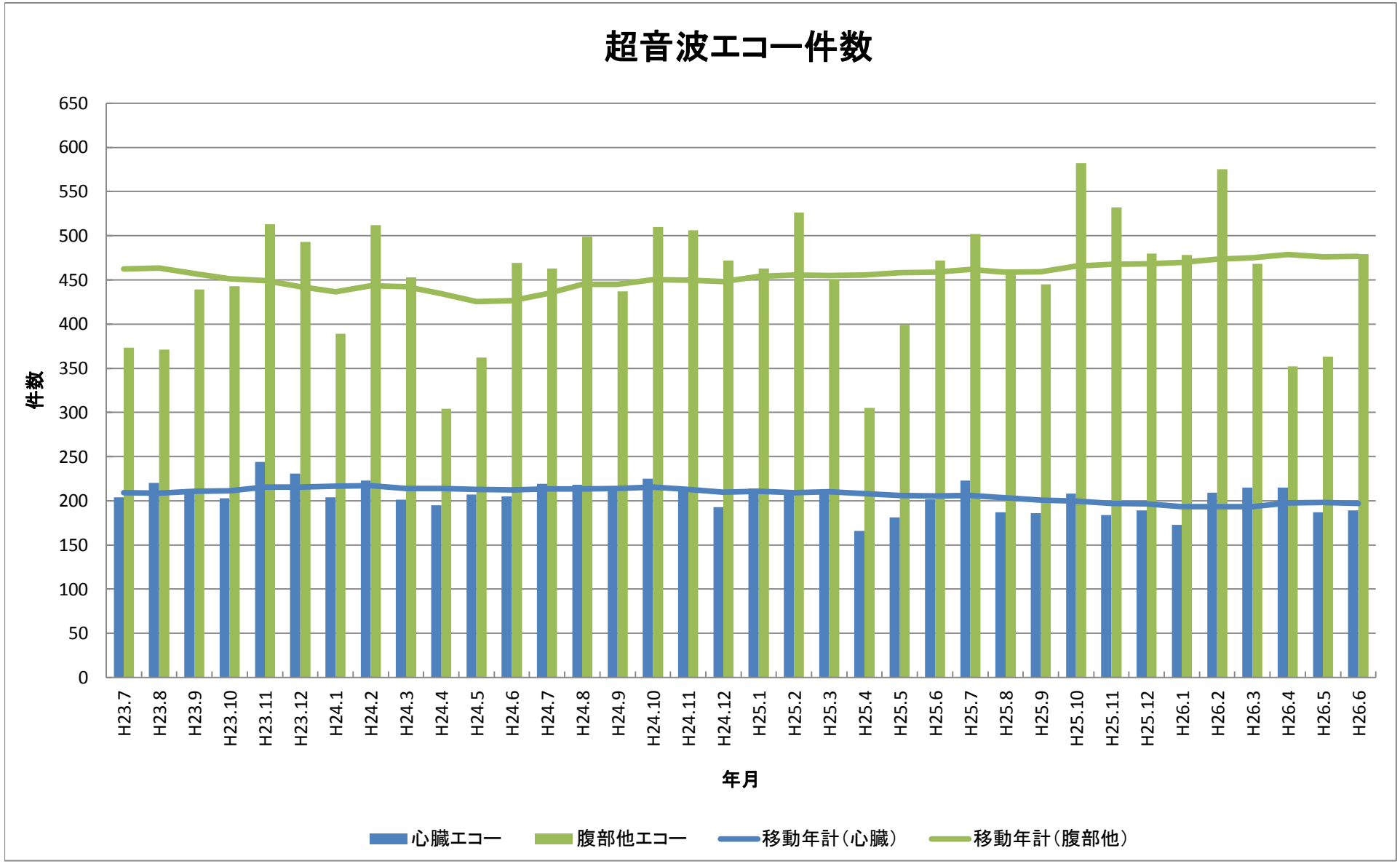
超音波エコー件数
件数
650
600
550
500
450
400
350
300
250
200
150
100
50
0
H23.7
H23.8
H23.9
H23.10
H23.11
H23.12
H24.1
H24.2
H24.3
H24.4
H24.5
H24.6
H24.7
H24.8
H24.9
H24.10
H24.11
H24.12
H25.1
H25.2
H25.3
H25.4
H25.5
H25.6
H25.7
H25.8
H25.9
H25.10
H25.11
H25.12
H26.1
H26.2
H26.3
H26.4
H26.5
H26.6
年月
心臓エコー
腹部他エコー
移動年計（心臓）
移動年計（腹部他）

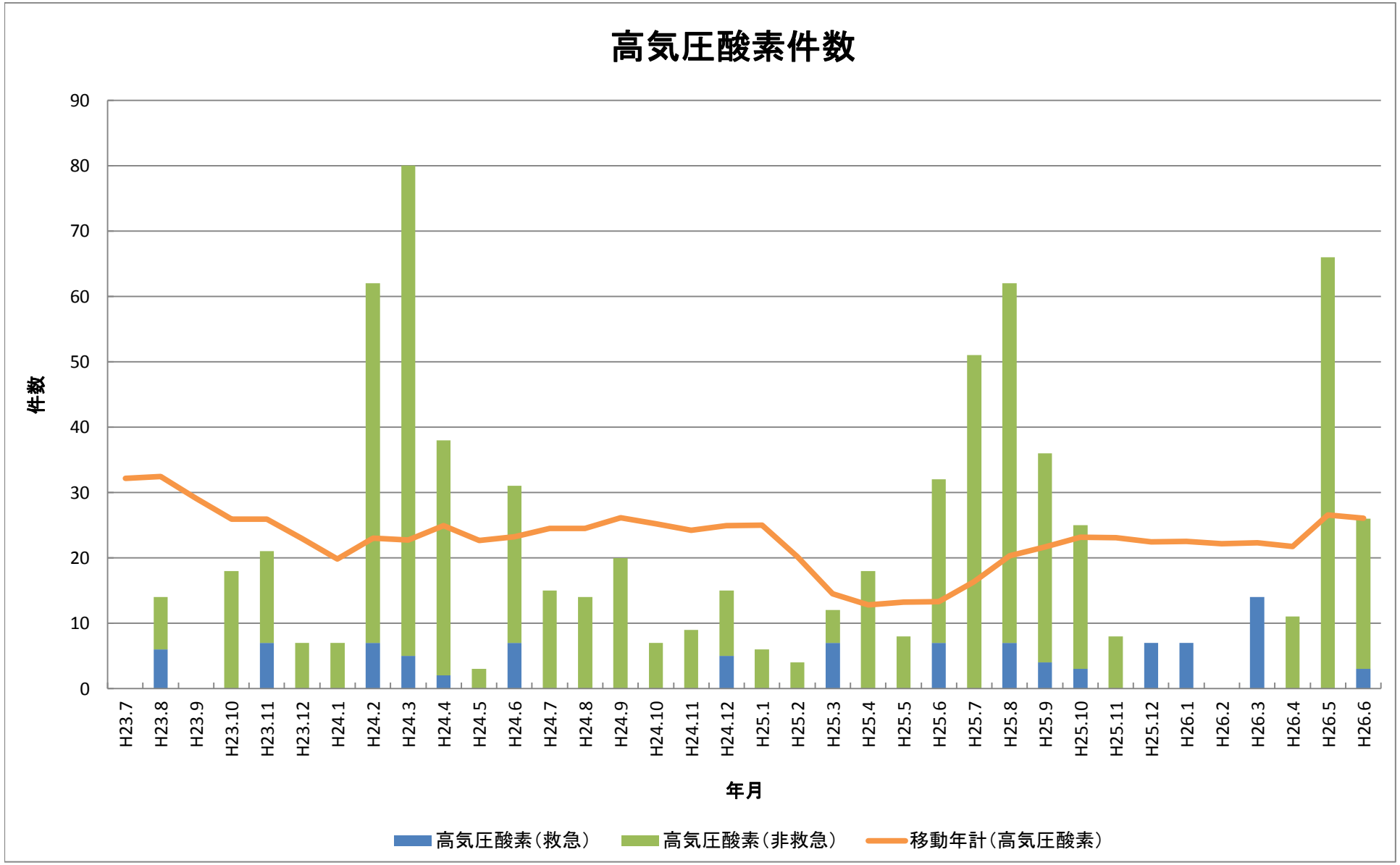
高気圧酸素件数
件数
90
80
70
60
50
40
30
20
10
0
H23.7
H23.8
H23.9
H23.10
H23.11
H23.12
H24.1
H24.2
H24.3
H24.4
H24.5
H24.6
H24.7
H24.8
H24.9
H24.10
H24.11
H24.12
H25.1
H25.2
H25.3
H25.4
H25.5
H25.6
H25.7
H25.8
H25.9
H25.10
H25.11
H25.12
H26.1
H26.2
H26.3
H26.4
H26.5
H26.6
年月
高気圧酸素（救急）
高気圧酸素（非救急）
移動年計（高気圧酸素）

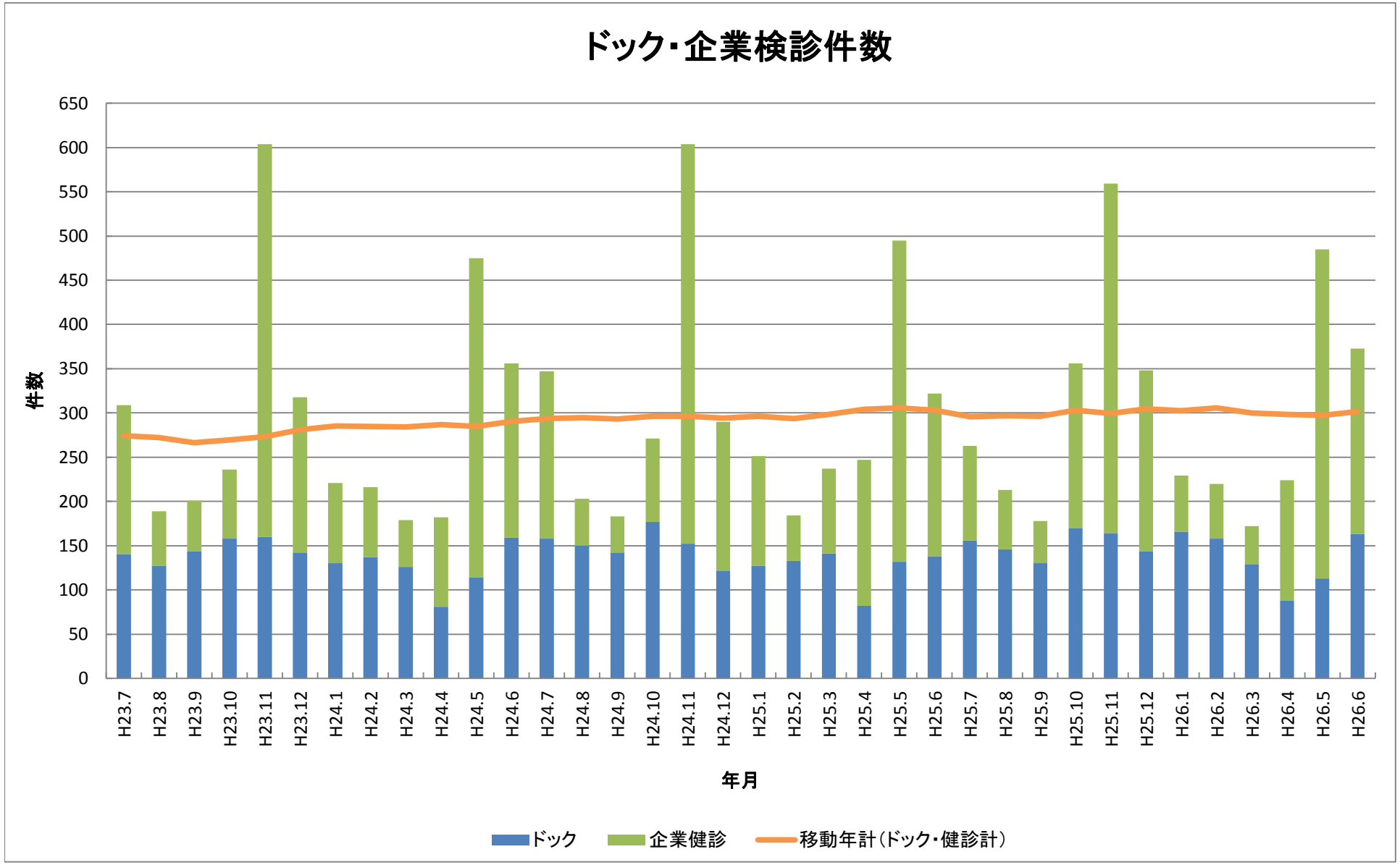
ドック・企業検診件数
件数
650
600
550
500
450
400
350
300
250
200
150
100
50
0
H23.7
H23.8
H23.9
H23.10
H23.11
H23.12
H24.1
H24.2
H24.3
H24.4
H24.5
H24.6
H24.7
H24.8
H24.9
H24.10
H24.11
H24.12
H25.1
H25.2
H25.3
H25.4
H25.5
H25.6
H25.7
H25.8
H25.9
H25.10
H25.11
H25.12
H26.1
H26.2
H26.3
H26.4
H26.5
H26.6
年月
ドック
企業健診
移動年計（ドック・健診計）